Hofseite

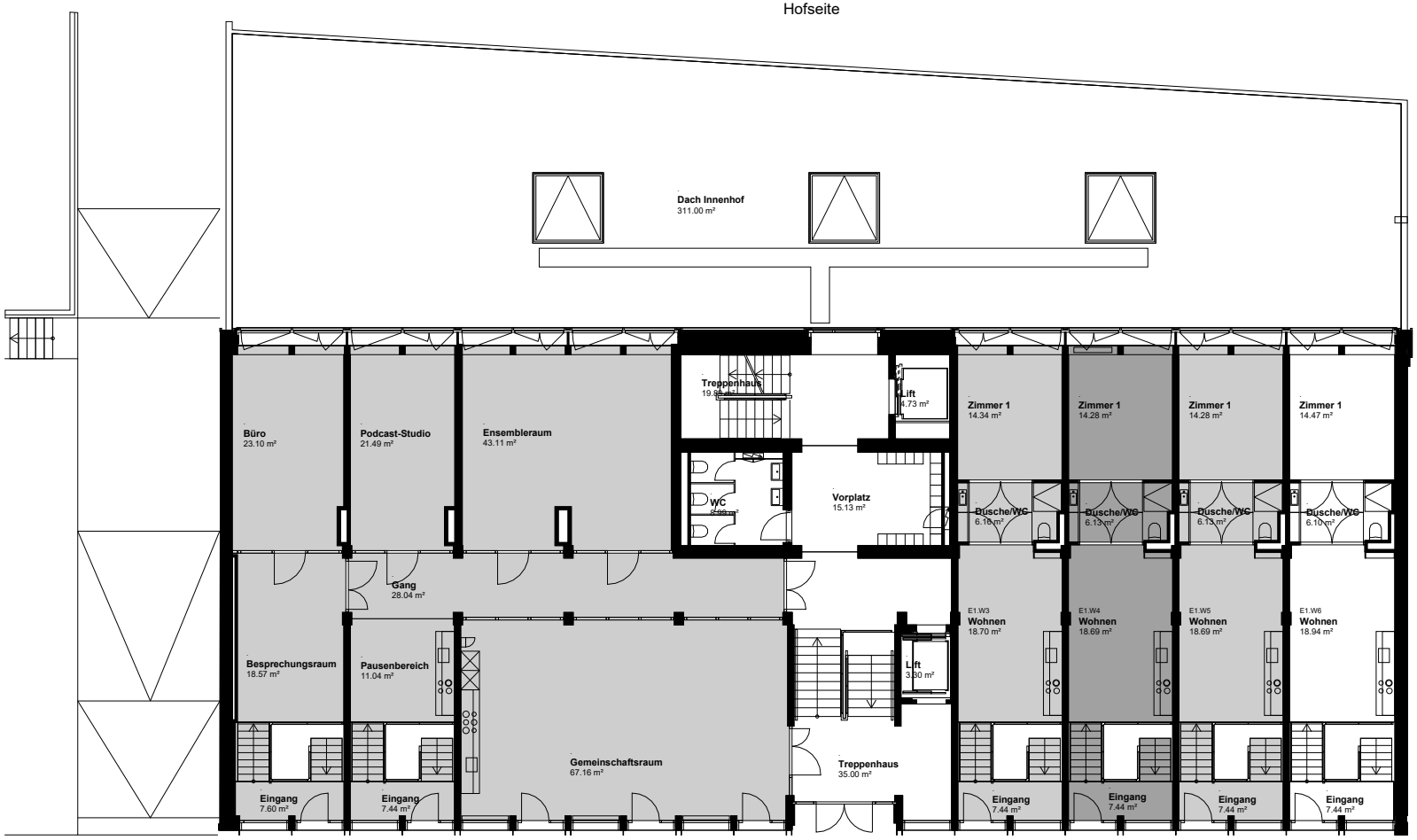

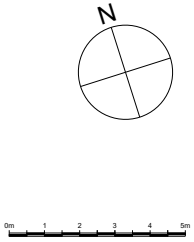

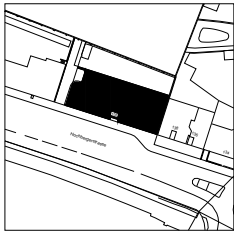

Tonstudio ME 0851.0100

2.5-Atelier ME 0851.0026

Strassenseite

2.5-Atelier ME 0851.0027

2.5-Atelier ME 0851.0028

2.5-Atelier ME 0851.0029

Die Angaben in den Plänen insbesondere die Flächenangaben haben informativen Charakter und erfolgen ohne Gewähr.

4057 Basel, Hochbergerstrasse 158

Vermietungspläne (keine Baupläne)

Erdgeschoss

0851.10916

Erstellungsdatum : 23.07.2025

Finanzdepartement des Kantons Basel-Stadt

Immobilien Basel-Stadt