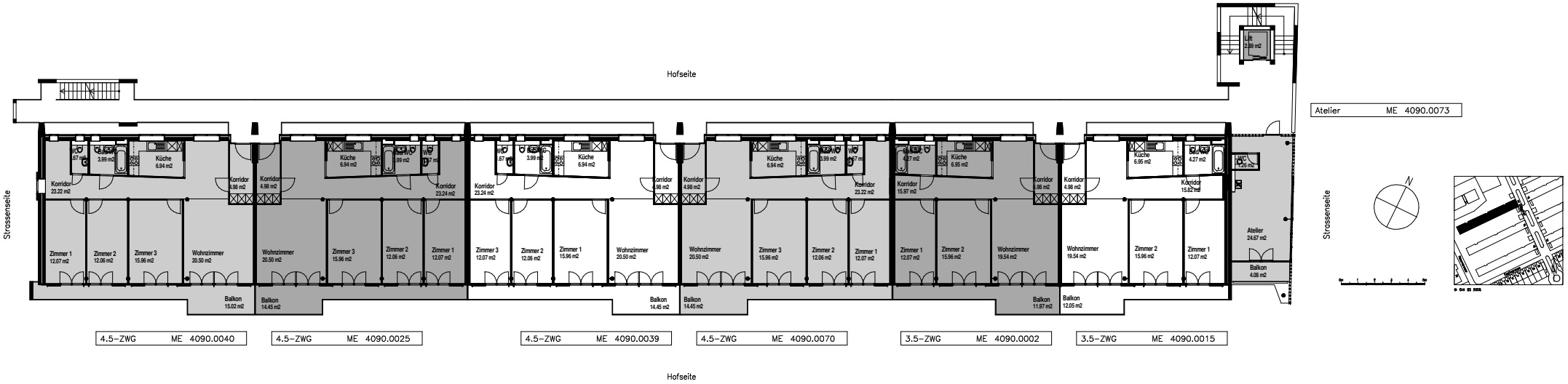

Die Angaben in den Plänen insbesondere die Flächenangaben haben informativen Charakter und erfolgen ohne Gewähr.

4125 Riehen, Im Glögglihof 14

Vermietungspläne (keine Baupläne)

2.Obergeschoss

4090.12755

Erstellungsdatum : Juni 2011

Finanzdepartement des Kantons Basel-Stadt

Immobilien Basel-Stadt