

# Geschäftshaus City AG Dübendorf

Liegenschafts-Nr.: 185  
Adresse: Bönirainstrasse 14/16  
8800 Thalwil  
Nutzungsart: Büro-, Geschäfts- und Wohnhaus  
Druckdatum: 08.01.2020  
Aktuelle Situation  
Ebage: 3. Obergeschoss

## Grundrissplan

Die ausgewiesenen Mietflächen basieren auf den Normen SIA d0165 und der Richtlinie zur Berechnung der Mietfläche für gewerblichen Raum (MF-G) nach glf und werden nach der Summe der Raumflächen (im Mietobjekt-Stempel), der nicht tragenden Konstruktionsflächen und allfälligen Zuschlagsflächen (zur nicht exklusiven Nutzung) ermittelt. Alle Massangaben sind für Ausführungs- und Bestimmungszwecke vor Ort zu prüfen. Nichttragende Wände müssen vor Abbruch bezüglich Statik mit einem Fachplaner geprüft werden.

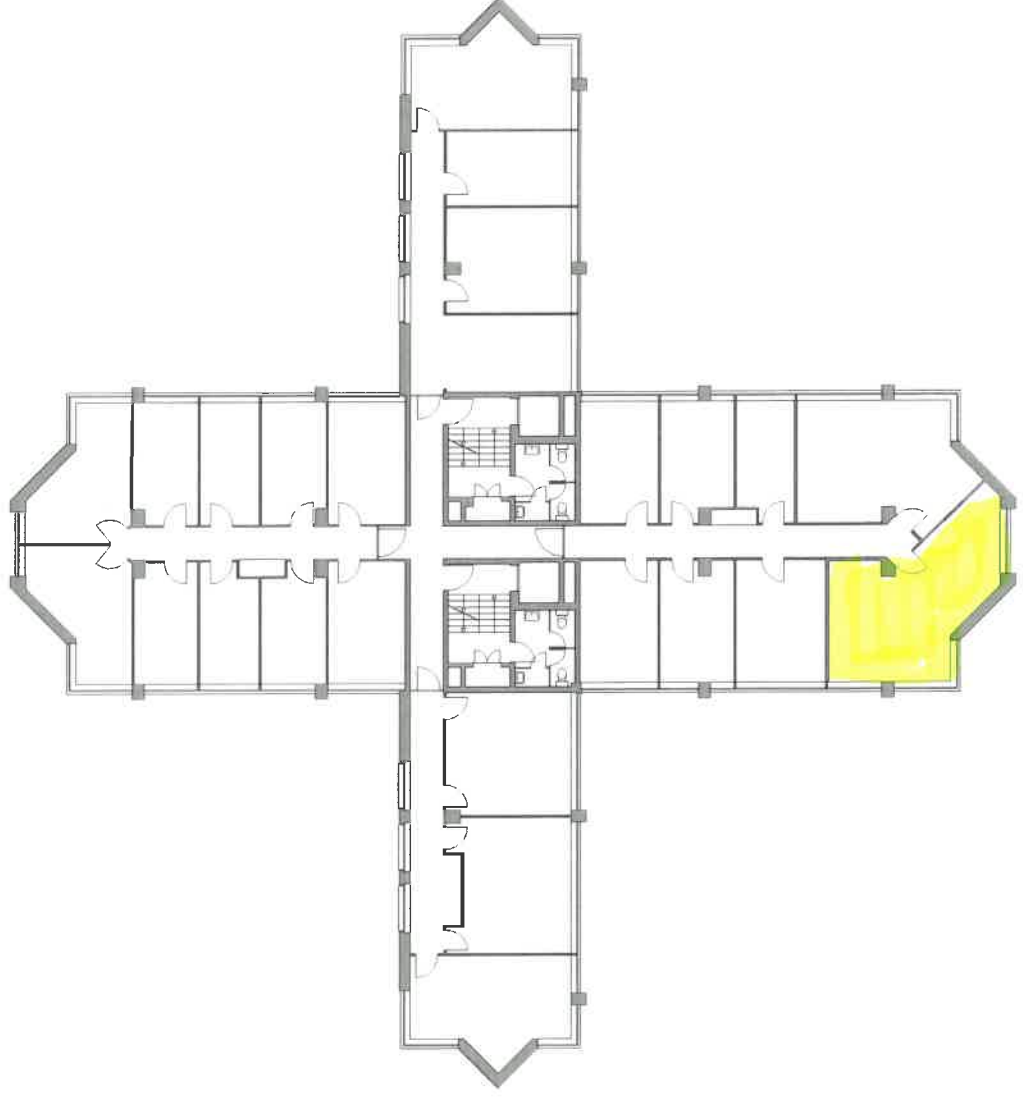

0 m 5 m