A + W
Architektur und Wert

A+W Architekten AG - Architektur + Wert bei Immobilien
Korngasse 8 - Postfach 513 - 3422 Kirchberg - Tel 034 445 68 14
Fax 034 445 68 15 - www.aw-architekt.ch - info@aw-architekt.ch

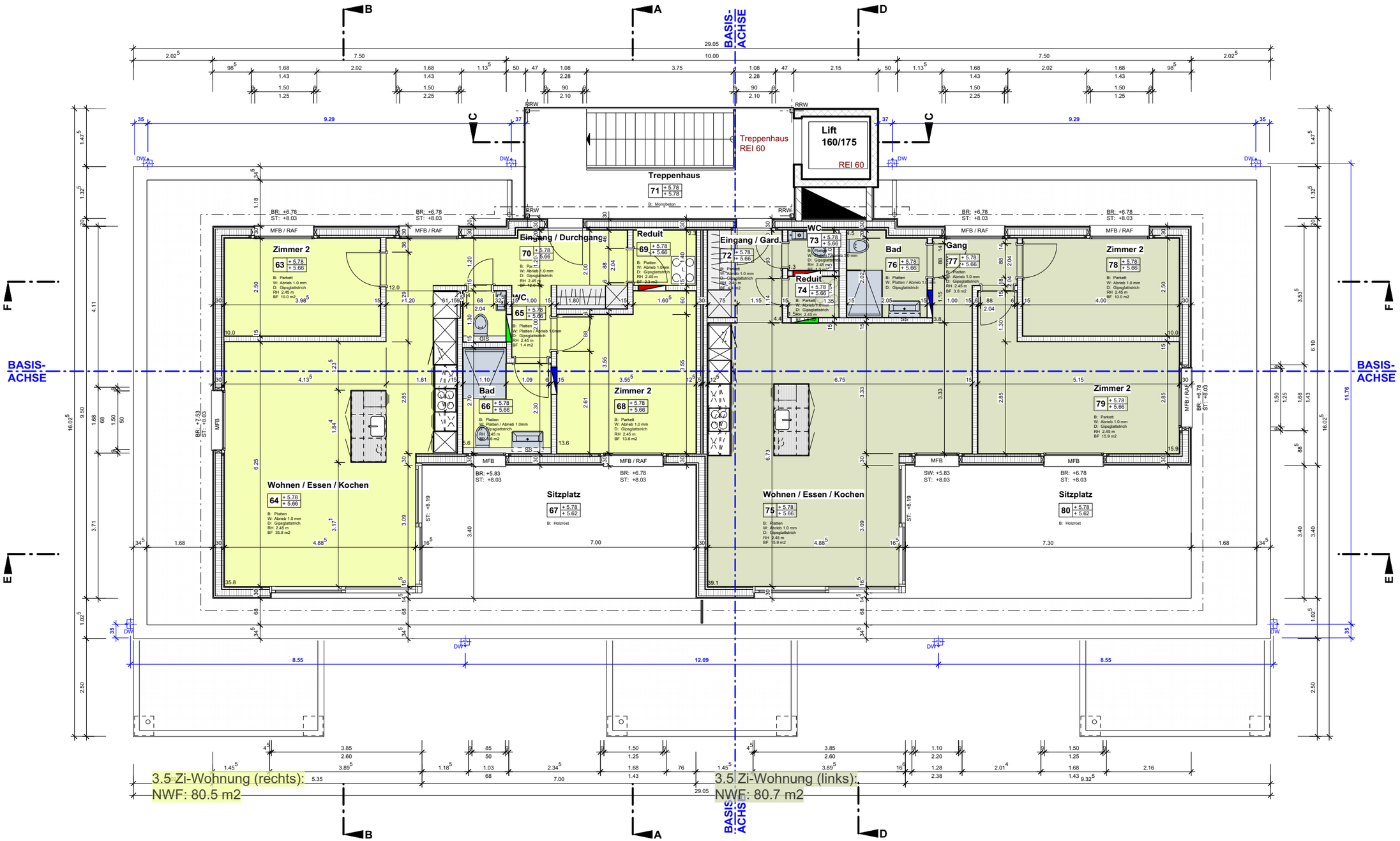

0912-2 MFH Typ I

Neubau MFH Typ I | Oberdorfstrasse 4 d | 3427 Utzenstorf
IP Beteiligungen | Ortbühlweg 74D | 3612 Steffisburg

Grundriss Attika / C5

Werkplan | 17.03.2015 | RB / LR
1:100 | 0912.A301 | A3