Gewerbegebäude
Christoph Merian-Ring 23, 4153 Reinach

3.Obergeschoss M 1:200

22.08.2024 Liwa Immobilien AG

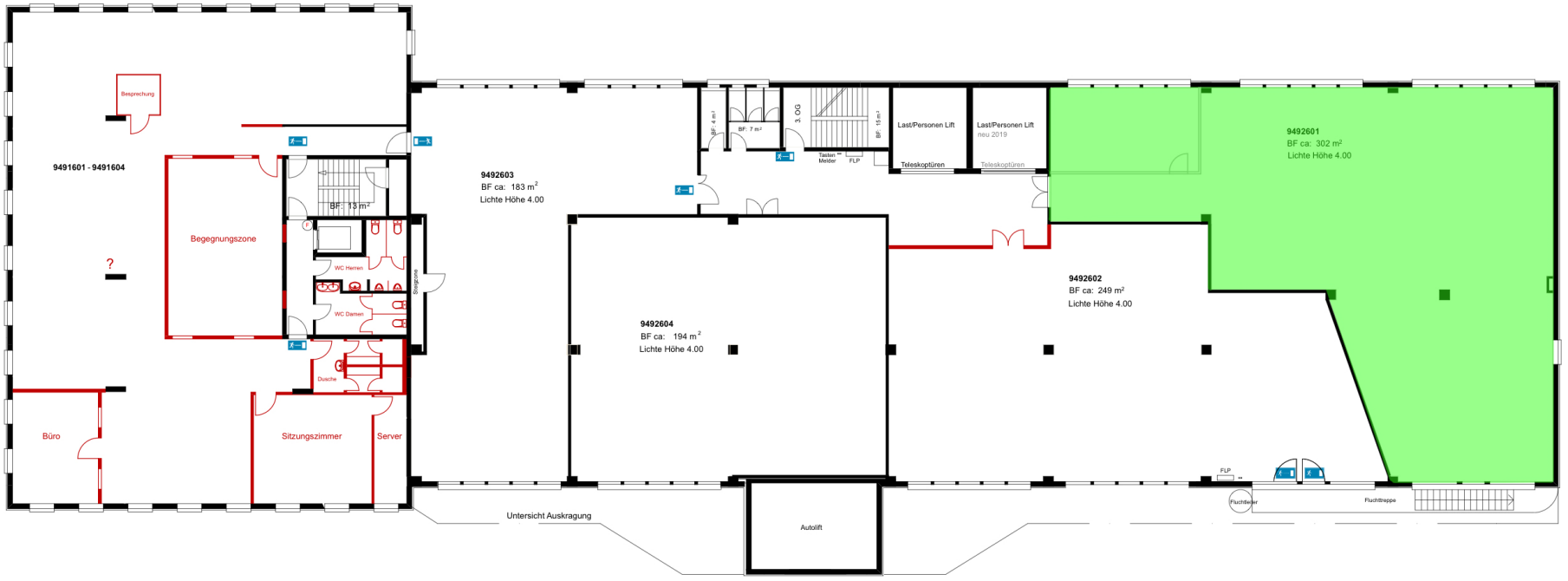

3. OG Bürogebäude

Gewerbeteil 3. OG