

Grundriss Kehlgeschoss

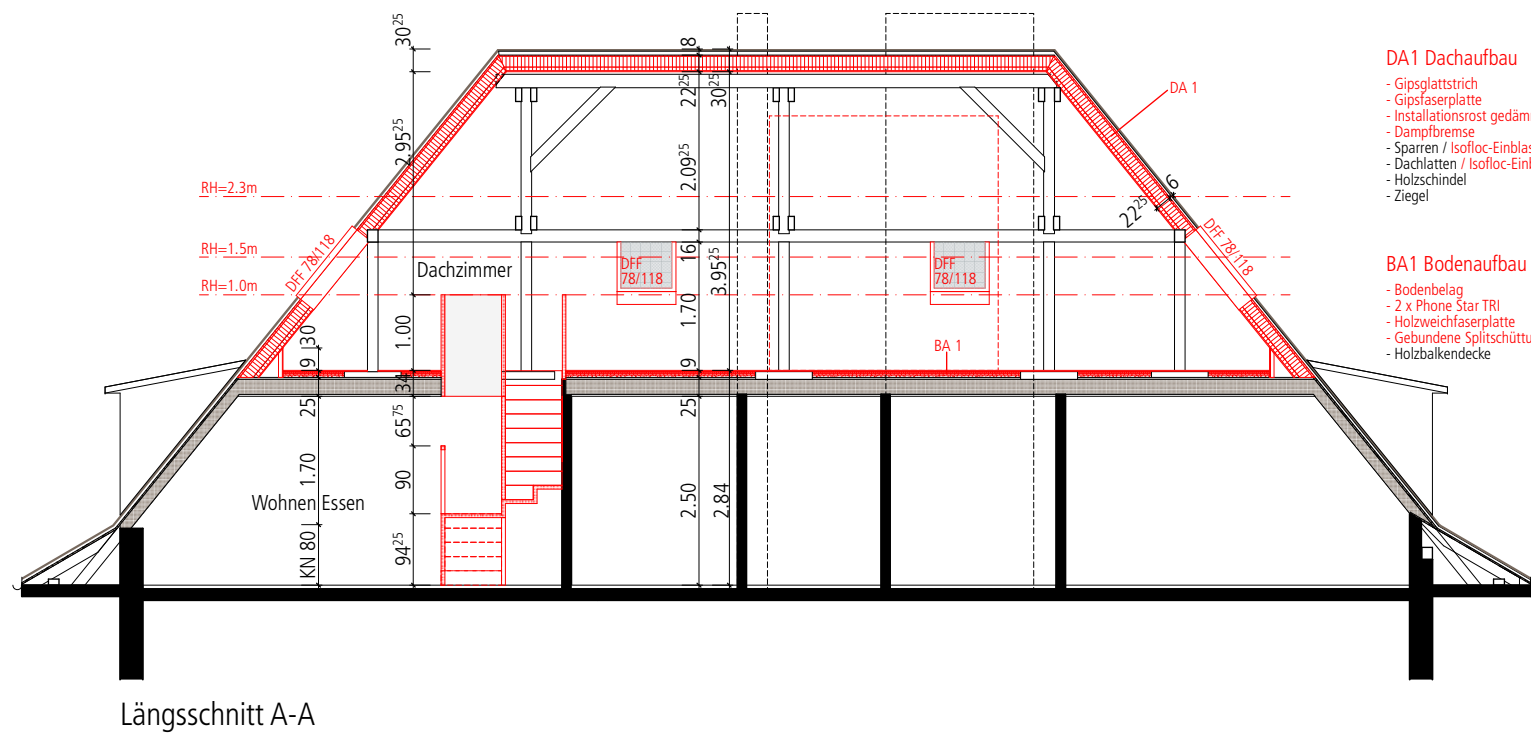

Längsschnitt A-A

DA1 Dachaufbau

- Gipsglattrich 12.5mm
- Gipsfaserplatte 50mm
- Installationsrost gedämmt
- Dampfbremse
- Sparren / Isofloc-Einblasdämmung 140mm
- Dachlatten / Isofloc-Einblasdämmung 20mm best.
- Holzschindel best.
- Ziegel

BA1 Bodenaufbau

- Bodenbelag 10mm
- 2 x Phone Star TRI 2 x 15mm
- Holzweichfaserplatte 20mm
- Gebundene Splittschüttung 30mm
- Holzbalkendecke best.

Bern,

Grundeigentümer / Bauherrschaft:
Rudolf Bürki Immobilien AG
Belpstrasse 67
3007 Bern

Projektverfasser:
Rudolf Bürki Immobilien AG
Belpstrasse 67
3007 Bern

- Bestehend
- Abbruch
- Neu



Baueingabe Dachaufbau

1115 Liegenschaft Weissensteinstrasse 33, Bern

Kehlgeschoss Grundriss Schnitt

1:100

PlanNr: 3301

Datum: 13.05.20

Gez: cb

Format: A3

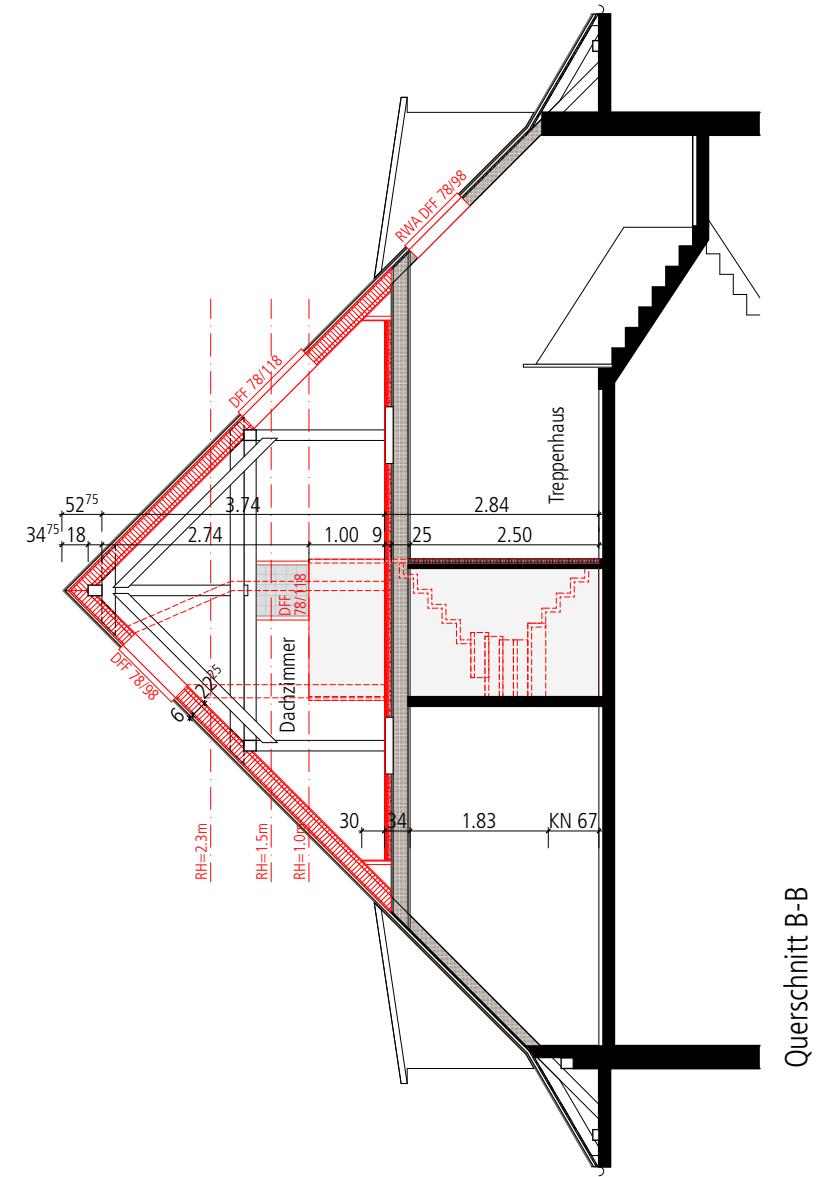

Querschnitt B-B