medienpark
zürich altstetten

Flurstrasse 55
8048 Altstetten

4. OG - 1243 m²

www.medien-park.ch

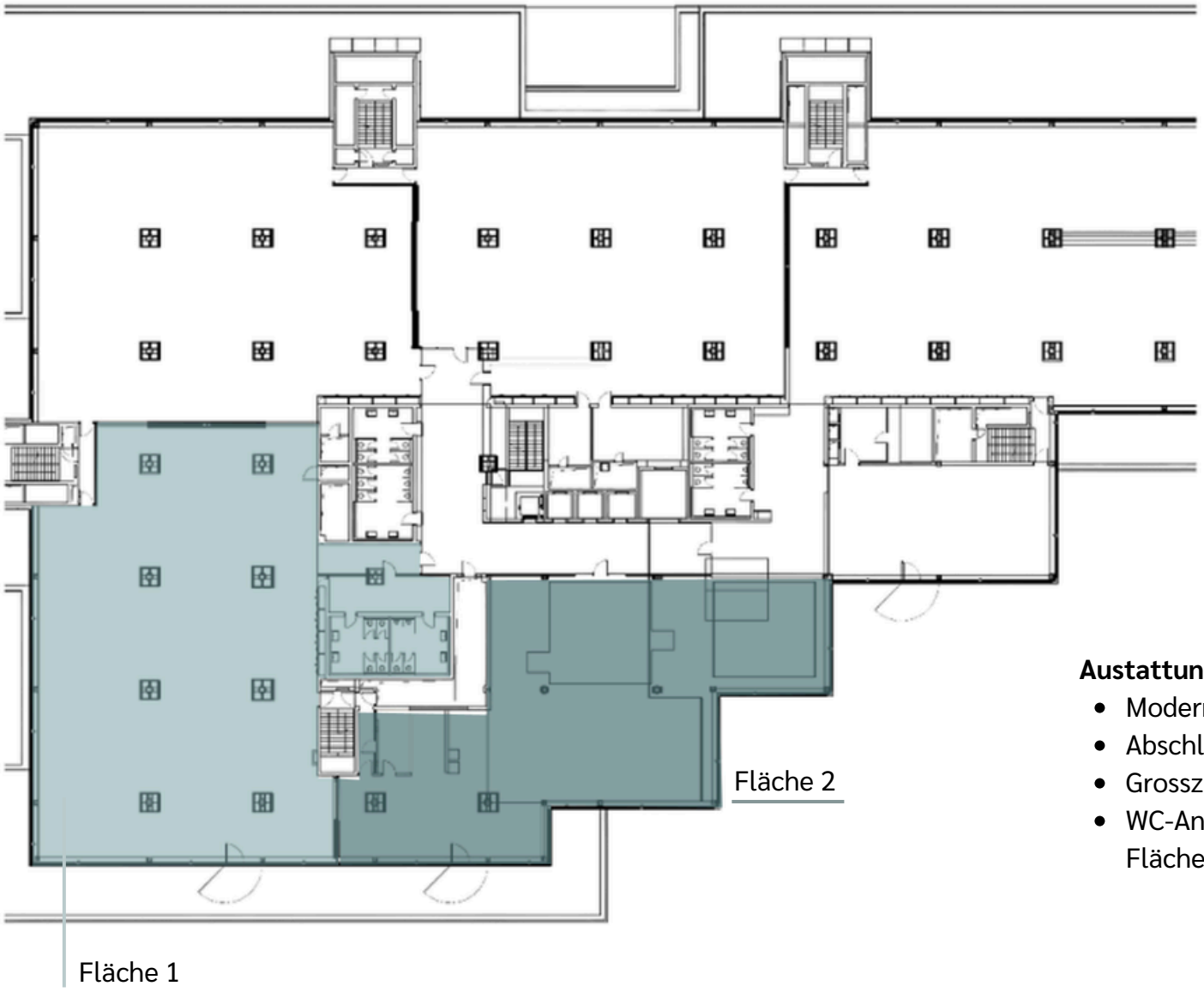

Geschoss: 4. OG
Fläche: 1'243 m²
Teilfläche 1: 750 m²
Teilfläche 2: 490 m²

Nettomietzinse / m² / Jahr:
Ganze Fläche: CHF 325.-
Teilflächen: CHF 330.-
Nebenkosten: CHF 55.-
exkl. MwSt_ 8.1 %

Austattung:
- Moderner Vollausbau im „Plug & Work“-Standard
- Abschliessbare Einzelbüros für bis zu 4 Arbeitsplätze
- Grosszügige Open-Space-Flächen
- WC-Anlagen: Fläche 1 in der Mietfläche vorhanden, Fläche 2 zur Mitbenutzung im gleichen Geschoss