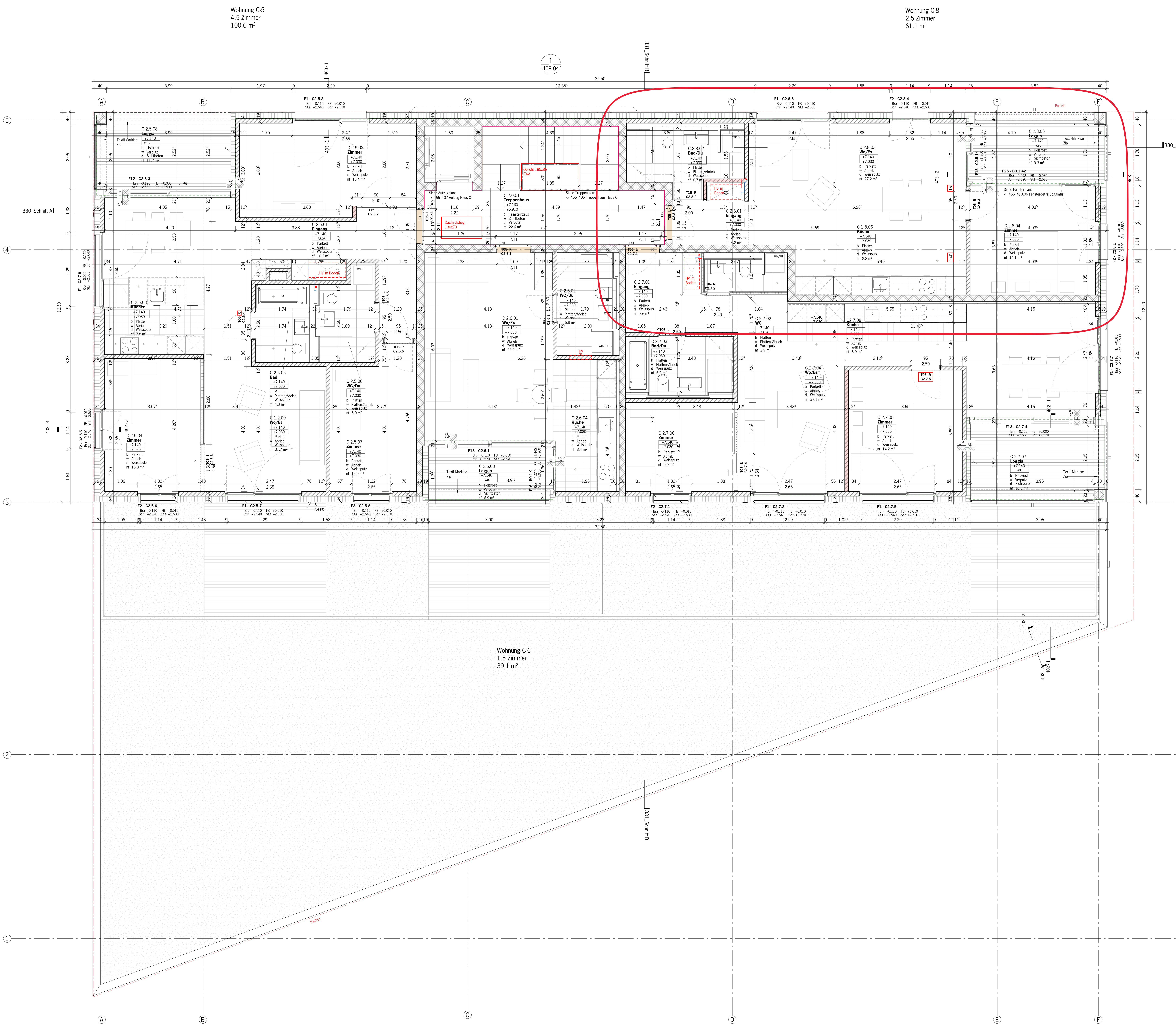

b1 Bodenplatte UG
- 250-300 mm Stahlbeton Homogen WD
- var.mm Magerbetonsohle
- 400 mm Ramm-Planum

b2 Bodenplatte UG Dämmperimeter
- 250 mm Stahlbeton Homogen
- 120 mm Wärmedämmung XPS 300 SF (0.035)
- 330 mm Ramm-Planum (Schroppenbeet körn. gem. Ing.)

b3 Boden Wohnen über AEH
- 10 mm Bodenbelag
- 70 mm Anhydritfliessestrich mit FBH
- 0.2 mm Trennfolie
- 20 mm Trittschallisolation EPS-T Roll
- 40 mm Wärmedämmung EPS20 (0.036)
- 300 mm Stahlbeton
- 150 mm Wärmedämmung Unitex SW KD Light Typ2 (60/100)

b4 Boden zwischen Wohnen/Wohnen
- 10 mm Bodenbelag
- 50 mm Anhydritfliessestrich mit FBH
- 0.2 mm Trennfolie
- 20 mm Trittschallisolation EPS-T Roll
- 30 mm Wärmedämmung EPS 20 (0.036)
- 240 mm Stahlbeton
- 10 mm Weissputz gestrichen

b5 Boden Laden/Lager EG Coop (Belast. 500/800kg/m²)
- 20 mm Bodenbelag Annahme (Mieterausbau)
- 60 mm Anhydritfliessestrich CAF C35-F7 keine FBH !
- 0.2 mm Trennfolie
- 20 mm Trittschallisolation Knauf TPD Steinw.
- 30 mm Wärmedämmung EPS 30 (0.039)
- 300 mm Stahlbeton
- 150 mm Wärmedämmung Unitex SW KD Light Typ2 (60/100)

b6 Boden Haus C, 1.Og, Wohnungen
- 10 mm Bodenbelag
- 50 mm Anhydritfliessestrich mit FBH
- 0.2 mm Trennfolie
- 40 mm Trittschallisolation EPS-T Roll
- 30 mm Wärmedämmung 1.Lage EPS20(0.036)
- 30 mm Wärmedämmung 2.Lage EPS20
- 460 mm Stahlbeton
- Untersicht: Schalungsglatt roh, Mieterausbau

b7 Loggiaboden Kalt
- 30 mm Holdeckboden (Fuge min. 8mm)
- 50-90 mm Stelzlager höhenverstb. auf Gummi-Auflagepads
- 0.14 mm Swisspor-Brandschutzvlies RF1(Glasfaserv.,schwarz)
- 5.3 mm Bikutop LL Forte,1-lagig, verschweisst, nicht unterläufig
- 240 mm Stahlbeton, OK im Gefälle (min. 1.5%)
- (optional 150 mm Wärmedäm. Unitex SW Light Typ 2)60/100))
- 10 mm Glattputz gestrichen oder Unitex (UG Haus B)

b8 Loggiaboden Warm
- 30 mm Holdeckboden (Fuge min. 8mm)
- 50-90 mm Stelzenlager höhenverstellbar auf Gummi-Auflagepads
- 0.14 mm Swisspor-Brandschutzvlies RF1 (Glasfaservlies,schwarz)
- 5.3 mm Bikutop LL Forte, verschweisst
- 3.8 mm Bikuplan LL MULTI GG4 flam,lose verlegt
- 160 mm SwissporPUR (PIR) Alu (0.022)
- 20-60 mm Gefällsdämmung EPS20 (0.036)
- 3.8 mm Dampfbr. Bikuplan LL MULTI GG4 flam, verschweisst, nicht unterläufig
- 300 mm Stahlbeton
- 10 mm Weissputz gestrichen

b9 Treppenhausboden B+C
- 10 mm Platten
- 30 mm Ausgleichsmörtel
- 200 mm Stahlbeton
- 10 mm Weissputz gestrichen

b10 Fussboden UG Anlieferung
- 80 mm Estrich
- 20 mm Wrmedämmung
- 250-300 mm Stahlbeton Homogen WD
- var.mm Magerbetonsohle
- 400 mm Ramm-Planum

b11 Loggiaboden
- 30 mm Holdeckboden (Fuge min. 8mm)
- 120 mm Stelzenlager auf Gummi-Auflagepads
- 0.14 mm Swisspor-Brandschutzvlies RF1 (Glasfaservlies,schwarz)
- 5.3 mm Bikutop LL Forte, verschweisst
- 3.8 mm Bikuplan LL MULTI GG4 flam,lose verlegt
- 50 mm Dämmung
- 3.8 mm Dampfbr. Bikuplan LL MULTI GG4 flam, verschweisst, nicht unterläufig
- 240/300 mm Stahlbeton
- 140 mm SwissporPUR (PIR) Alu (0.022)
- 10 mm Weissputz gestrichen

d1 Flachdach begrünt Haus B+C
- System: Zinco mit Retention, 0°-Gefälle, Ablaufdrosselung regulierbar
- 110 mm Zincoterre "Sedumteppich"
- 2 mm Systemfilter SF
- 25 mm Floradrain FD 25
- 2 mm Systemfilter PV
- 100 mm Retentionselement Spacer SE100
- 2 mm Systemfilter PV
- 5.2 mm Bikutop LL Verte, verschweisst
- 3.8 mm Bikuplan LL MULTI GG4 flam, lose verlegt
- 180 mm Swisspor PUR (PIR) Alu (0.022)
- 3.8 mm Dampfbr. Bikuplan LL Multi GG4 flam, verschweisst, nicht unterläufig
- 220/240/300 mm Stahlbeton
- 10 mm Weissputz gestrichen

d2 Flachdachterrasse Haus C
- 30 mm Holzdeckboden mit Fugen min. 8mm
- 30-80 mm Stelzlager höhenverstellb. auf Gummi-Auflagepads
- 0.14 mm Swisspor-Brandschutzvlies RF1 (Glasfaservlies,schwarz)
- 5.3 mm Bikutop LL Forte, verschweisst
- 3.8 mm Bikuplan LL MULTI GG4 flam, lose verlegt
- 160 mm SwissporPUR (PIR) ALU (0.022)
- 20-70 mm Gefällsdämmung EPS20 (0.036)
- 3.8 mm Dampfbr. Bikuplan LL MULTI GG4 flam, verschweisst, nicht unterläufig
- 300 mm Stahlbeton
- 10 mm Weissputz gestrichen

d3 Flachdachterrasse Haus B
- 30 mm Holzdeckboden mit Fugen min. 8mm
- 40-120 mm Stelzlager höhenverstellb. auf Gummi-Auflagepads
- 0.14 mm Swisspor-Brandschutzvlies RF1 (Glasfaservlies,schwarz)
- 5.3 mm Bikutop LL Forte, verschweisst
- 3.8 mm Bikuplan LL MULTI GG4 flam, lose verlegt
- 160 mm SwissporPUR (PIR) ALU (0.022)
- 20-100 mm Gefällsdämmung EPS20 (0.036)
- 3.8 mm Dampfbr. Bikuplan LL MULTI GG4 flam, verschweisst, nicht unterläufig
- 240 mm Stahlbeton
- 10 mm Weissputz gestrichen

d4 Flachdachterrasse bekiest
- 70 mm Rundkies gewaschen 16/32
- 0.14 mm Schutzvlies 300 g/m²
- 5.3 mm Bikutop LL Forte, verschweisst
- 3.8 mm Bikuplan LL MULTI GG4 flam, lose verlegt
- 160 mm SwissporPUR (PIR) ALU (0.022)
- 20-50 mm Gefällsdämmung EPS20 (0.036)
- 3.8 mm Dampfbr. Bikuplan LL MULTI GG4 flam, verschweisst, nicht unterläufig
- 300 mm Stahlbeton
- 10 mm Weissputz gestrichen

d5 Flachdachterrasse bekiest
- 60 mm Mergelbelag Körnung 0/15
- 1 mm Trennvlies 120 g/m² wasserdurchlässig
- ca 340 mm Auffüllung Kiesgemisch 0/45
- 10 mm Drainagebahn DBV 10 Zinco mit aufkasch. Filtervlies
- 5.3 mm Bikutop LL Forte, verschweisst, nicht unterläufig
- 300 mm Stahlbeton OK mit 1.5% Gefälle
- 50 mm Wärmed. Unitex SW KD Light Typ 3

d6 Hausvorplatz mit Hartbelag
- 80 bzw. 40 mm Finalgo-Gehwegplatten 100/100 bzw. 50/100
- 40 mm Splittbett
- 1 mm Filter-Trennvlies 120 g/m² wasserdurchlässig
- var.mm Auffüllung Kiesgemisch 0/45
- 10 mm Drainagebahn DBV 10 Zinco mit aufkasch. Filtervlies
- 5.3 mm Bikutop LL Forte, verschweisst, nicht unterläufig
- var.mm Stahlbeton OK im 1.5% Gefälle
- 50 mm Unitex SW KD Light Typ 3

w1 UG-Aussenwand unbeheizt
- 8 mm Noppenbahn Delta-MS
- 1.5 mm Barraprenbeschichtung 2.5kg/m²
- 250 mm Stahlbeton, WD (DK 2) Innenansicht: Schalungsglatt roh

w2 Fassade Haus B
- 10 mm System-Putzaufbau, mineralisch, gestrichen
- 220 mm Kunststoffwärmedämmung
- 150 mm Modulbackstein
- 10 mm Kalkzementgrundputz
- 0.3 mm Deckputz mineralisch, gestrichen

w3 Fassade Haus C EG
- 10 mm System-Putzaufbau, mineralisch gestrichen
- 180 mm Kunststoffwärmedämmung
- 250 mm Stahlbeton
- Innenansicht: Schalungsglatt roh

w4 Fassade 1+2.OG Haus C
- 10 mm System-Putzaufbau, mineralisch, gestrichen
- 180 mm Kunststoffwärmedämmung
- 150 mm Modulbackstein (teilw. 200 mm Stahlbeton)
- 10 mm Kalkzementgrundputz
- 0.3 mm Deckputz mineralisch, gestrichen

w5 UG-Wand ausserhalb Terrain Haus B
- 10 mm System-Putzaufbau, mineralisch, gestrichen
- 120 mm Kunststoffwärmedämmung
- 250 mm Stahlbeton, WD (DK 2)
- Innenansicht: Schalungsglatt, roh

Sockelbereich erdberührt:
- 8 mm Noppenbahn Delta-MS
- 1 mm Schutzbeschichtung
- 10 mm System-Putzaufbau
- 120 mm Sockeldämmplatte XPS300 GE (0.035), gedübelt oberh. Sockellinie, Platte unten abgeschrägt
- 1.5 mm Barraprenanstrich 2.5 Kg/m²
- 250 mm Stahlbeton

w6 Perimeter UG beheizt
- 8 mm Noppenbahn Delta-MS
- 180 mm Perimeterdämmplatte XPS300 SF (0.035)
- 1.5 mm Bitumen-Schwarzanstrich Barrapren 2.5 Kg/m²
- 250 mm Stahlbeton
- Innenansicht: Schalungsglatt roh

w7 Fassade mit vorgehängt. Staketen Haus C
- 50 mm Aluminium-Staketen eloxiert, auf Tragkonstruktion
- 30 mm Zwischen-/Luftraum
- 10 mm System-Putzaufbau, mineralisch, gestrichen
- 120 mm Steinwollwärmedämmung (0.034)
- 200 mm Stahlbeton

Innenansicht: Schalungsglatt roh (in Treppenhaus Typ 4.1)

w8 UG-Wand ausserhalb Terrain Haus C
- 10 mm System-Putzaufbau, mineralisch, gestrichen
- 180 mm Kunststoffwärmedämmung
- 250 mm Stahlbeton WD Innenansicht: Schalungslatt roh

Sockelbereich erdberührt:
- 8 mm Noppenbahn Delta-MS
- 1 mm Schutzbeschichtung
- 10 mm System-Putzaufbau
- 180 mm Sockeldämmplatte XPS300 GE (0.035) gdedübelt oberh. Sockellinie, Platten unten angeschrägt
- 1.5 mm Bitumen-Schwarzanstrich Barrapren 2.5 kg/m²
- 250 mm Stahlbeton

w9 Wohnungstrennwand 1-schalig
- 0.3 mm Deckputz gestrichen, mineralisch
- 10 mm Kalkzementgrundputz
- 250 mm Stahlbeton
- Haftbrücke
- 10 mm Kalkzementgrundputz
- 0.3 mm Deckputz gestrichen, mineralisch

w10 Wohnungstrennwand mit Vorsatzschale
- 0.3 mm Deckputz gestrichen, mineralisch
- 3 mm Ausglättung
- 25 mm doppelte Gipskarton-Beplankung (2x12.5mm)
- 50 mm CW/UW-Profil dazw. 40mm Mineralwolle 60 kg/m²
- 5 mm Zwischenraum/Luft (keine Fixation an Wand)
- 200 mm Stahlbeton
- 10 mm Grundputz
- Haftbrücke
- 0.3 mm Deckputz gestrichen, mineralisch

w11 Treppenhauswand
- 0.3 mm Deckputz gestrichen, mineralisch
- 10 mm Kalkzementgrundputz
- Haftbrücke (zu Laden: Schalungsglatt roh, Mieterausbau)
- 250 mm Stahlbeton
- Ansicht Treppenhaus: Sichtbeton Typ 4.1

w12 Wand Rückwand Rükkühler
- Farbanstrich
- 50 mm Unitex SW light Typ 2 (60/200)
- 250 mm Stahlbeton
- Innenansicht, Schalungsglatt roh

w13 Treppenhauswand in EH
- Farbanstrich
- 125 mm Wilan3-Dämmpl. Typ ZF5/eps, gestrichen
- 200/250 mm Stahlbeton
- Ansicht Treppenhaus: Sichtbeton Typ 4.1

w14 Fassade Haus B
- 10 mm System-Putzaufbau, mineralisch, gestrichen
- 220 mm Steinwollwärmedämmung(0.034)
- 150 mm Stahlbeton
- 10 mm Kalkzementgrundputz
- 0.3 mm Deckputz mineralisch, gestrichen

Backstein neu	OKFB	Oberkante fertig Boden
Beton	OKRB	Oberkante roh Boden
Backstein	UKRD	Unterkante roh Decke
Kalksandstein	UKFD	Unterkante fertig Decke
Holzwerkstoff	FB	Fensterbank
Dämmung	St.f	fertig Sturz, ab OKFB
Kies	MFB	Metallfensterbank
Platten	SMA	Senkrechtmarkise
Estrich		
Floorgres Plomb 30x60	+0.000	OKFB ab ±0.00
Floorgres Steel 30x60	-0.130	OKRB ab ±0.00
Sichtbeton		
Lüftung		oberhalb Schnittlinie
Isolation unter Bodenplatte		unterhalb Schnittlinie
Aussenkante Fassade		Achse
Loggiakante		
Absätze im Beton		
Handfeuerlöscher		

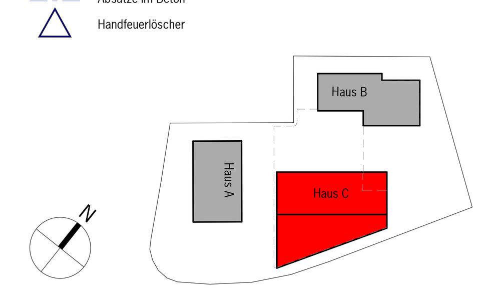

Sämtliche Masse sind am Bau zu prüfen. Unstimmigkeiten sind umgehend der Bauleitung mitzuteilen.

±0.00 = 503.90 m ü.M. = OK fertig Boden Erdgeschoss Haus C

DRÜBLATT Bellmund
Wohne und meh

yves baumann peter bergmann roberto pascual
falkenstrasse 17, ch-2502 biel, t 032 344 63 44, f 032 341 11 75, info@bauzeit.com, www.bauzeit.com

bauzeit architekten

Revisionen:
04.11.2019: - Fenster überarbeitet
10.12.2019: - Dachfenster und Dachausstieg Treppenhau
18.03.2020: - Wand Backstein Nasszelle C.2.8.02

1:50

0 0.5 2.5 5 m

Projekt / Bauherr Wohnüberbauung Drüblatt Bauherrengemeinschaft Drüblatt	Objektadresse Lohngasse, 2564 Bellmund Dateiname 466_Wohnüberbauung-Drüblatt_Ausführung.rvt
Projektphase / Teilprojekt Ausführung	Datum gez. 21.10.2019
Plantitel / Untertitel / Massstab Haus C - 2.OG 1:50	Datum revidiert 18.03.2020 Plannummer 466 - 316 _F Format 105x74