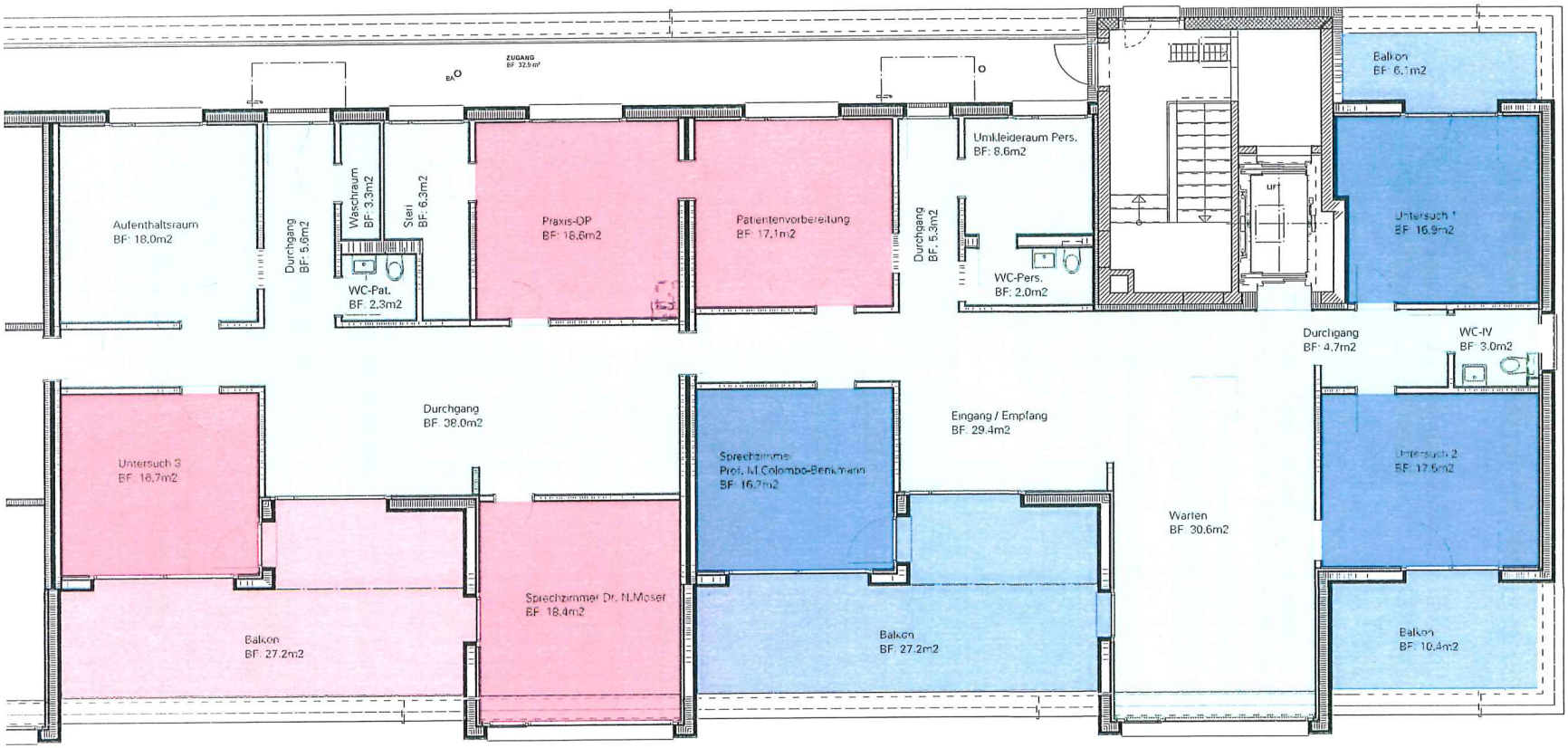

KillerLei

Objekt: Wallisellenstrasse 301a, 8050 Zürich (3.OG)
Kunde: IG Gewerberhaus Schwamendingen-Zürich
Bez.: Nutzung Gemeinschaftspraxis 3 & 4 Plan-Nr: 1-1

KillerLei AG - Buckhauserstr.17 - 8048 Zürich
T: +41 43 311 83 33 - F: +41 43 311 83 34
info@killerlei.ch - www.killerlei.ch

Auftrag: 16-038
Massstab: 1:50
Format: A3

Gezeichnet: MKA
Datum: 18.11.2016
Revidiert:

Dieser Plan ist unser geistiges Eigentum und darf ohne unsere Einwilligung nicht verwendet oder weitergegeben werden.