CHEMIN PRIVE

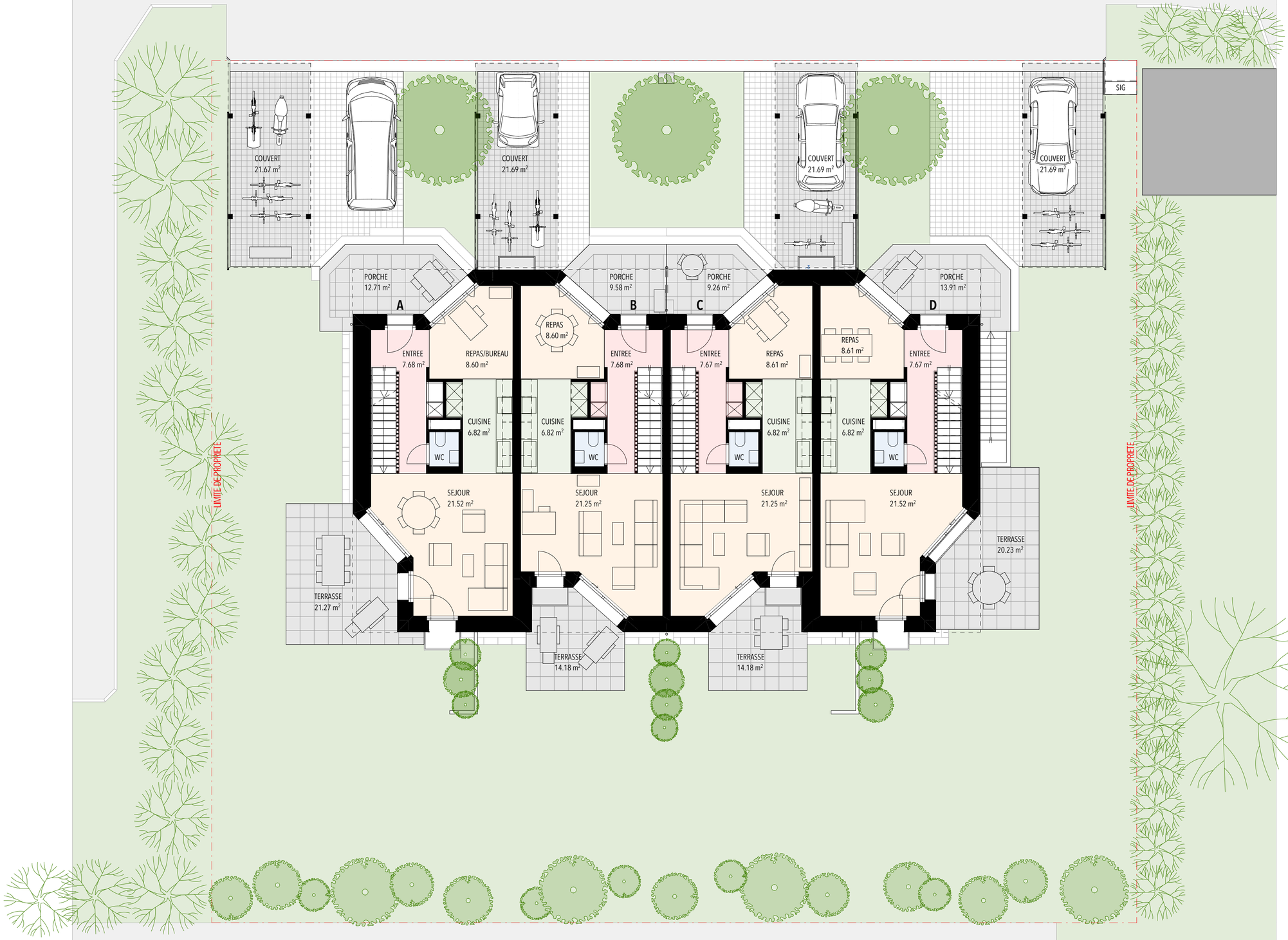

36, CHEMIN DE SUR-BEAUVENT · BERNEX/GE
CONSTRUCTION D'HABITATS GROUPES

REZ-DE-CHAUSSEE

SB_51.1101

1:100
19.11.2026

François Baud & Thomas Früh atelier d'architecture SA 15, rue des Voisins 1205 GENEVE tél: 022 320 58 49 e-mail: baud.fruh@archi.ch

INFOS DOCUMENT: C1 19.SB/SB_51/A2 H

22.01.2026