

PLANS

Bâtiment : **A1.ASINA**

Parcelle : **9422**

Appartement C4.A1.1.05 - Lot 05

PLAN ETAGE 1 - Echelle 1/100

L'HABITAT DE LA PRILLAZ SA

Commune d'Estavayer-le-lac
développement du secteur de la "Prillaz I"

LES PORTES DU LAC

Plan de base du 11.04.2023

Signature :

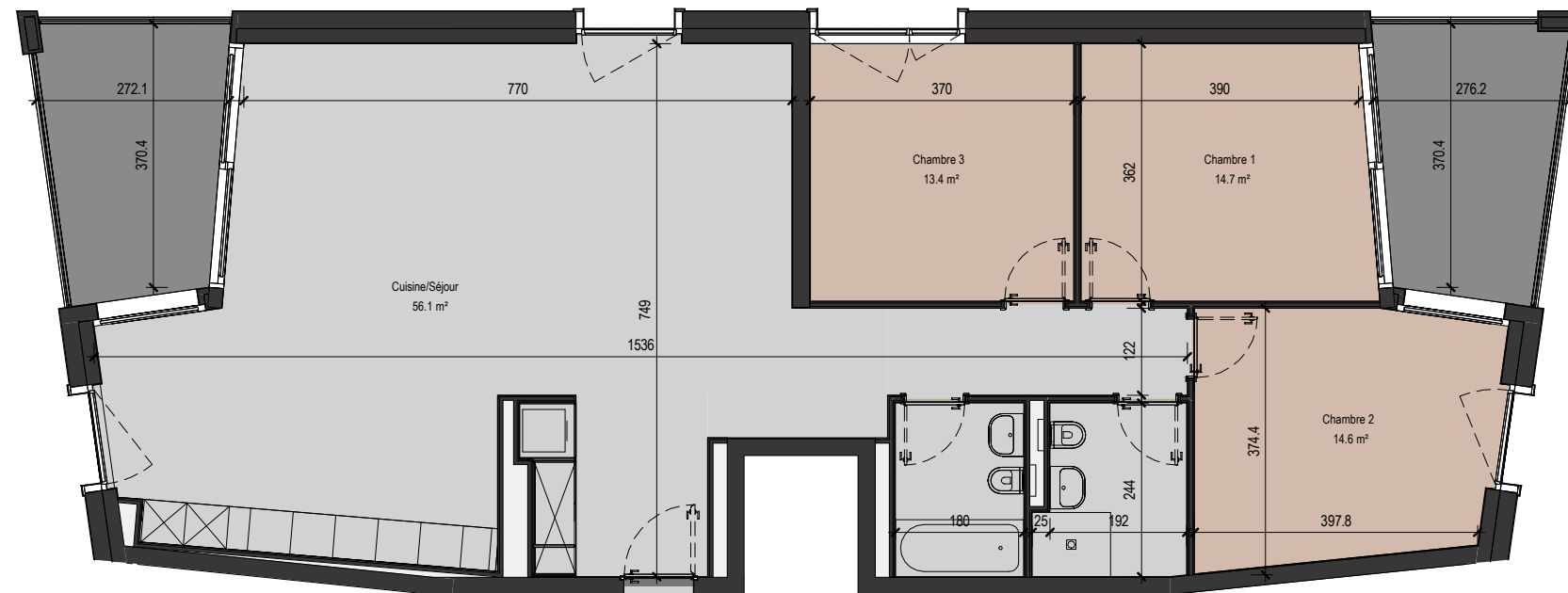
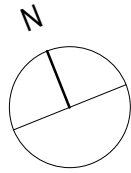

Revêtements de sol :

-  Grès cérame 1 cm
-  Parquet
-  Grès cérame 2 cm

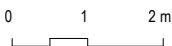

MAÎTRE DE L'OUVRAGE :



L'Habitat de la Prillaz SA
Rue de Bourg 20 Entrée B 1003 Lausanne
Tél. : 021 613 80 70 Fax : 021 311 11 31

ARCHITECTE:

ARCHITRAM
architecture et urbanisme

ARCHITRAM architecture et urbanisme sa
Av. de la Piscine 26 CP 649 1020 Reims
Tél. : 021 631 35 35 Fax : 021 631 35 25
Email : info@architram.ch

