



La Bata 1

Assainissement du bâtiment existant, transformation des combles et création d'une lucarne. Construction d'une villa familiale avec pompe à chaleur, sonde géothermique et capteurs photovoltaïques.

Chemin de la Bata 1, 1470 Estavayer-le-Lac
Parcelle n° 2234

05.07.2023_

 **mollard domenjoz**
architecture & développement

1470 estavayer-le-lac

www.md-sa.ch

026 663 44 11

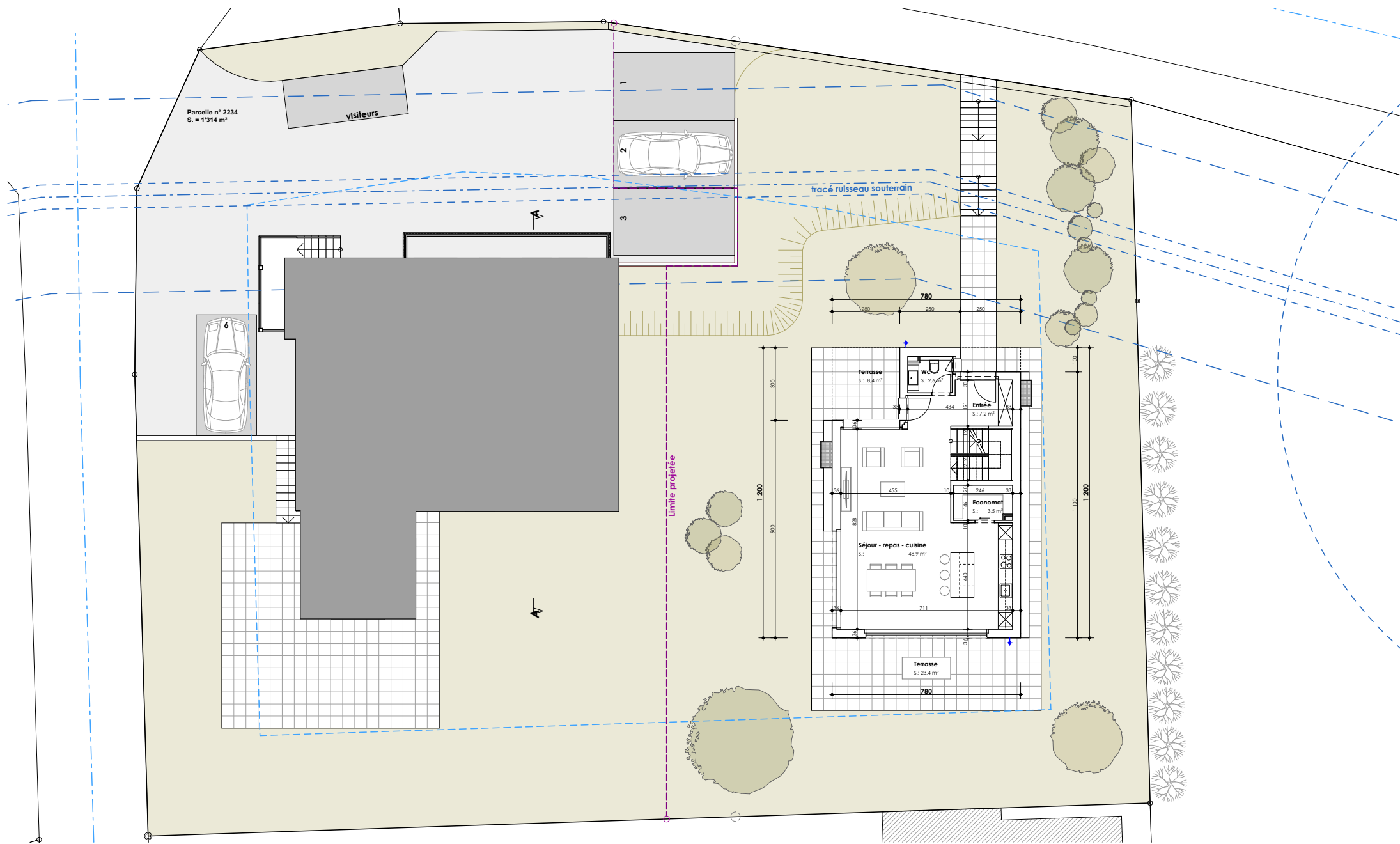

Mollard Domenjod SA

Atelier d'architecture
 Route d'Yverdon 20
 1470 Estavayer-le-Lac
 Tél. 026 663 44 11 - Fax 026 663 44 39
 E-mail : info@md-sa.ch

La Bata 1

Chemin de la Bata 1, 1470 Estavayer-le-Lac
 Parcelle n° 2234
 Assainissement du bâtiment existant,
 transformation des combles et création d'une
 lucarne. Construction d'une villa familiale avec
 pompe à chaleur, sonde géothermique et
 capteurs photovoltaïques.

BATA_DV_ | Implantation

EXECUTION

Affaire **E2111**

Echelle

Date **05.07.2023**

Format **A4**

Dess. **dm**

Seuls les plans approuvés par l'architecte
 et la direction des travaux sont
 considérés aptes à l'exécution. Les
 entreprises sont responsables d'obtenir les
 plans à jour auprès de la direction des
 travaux avant exécution.

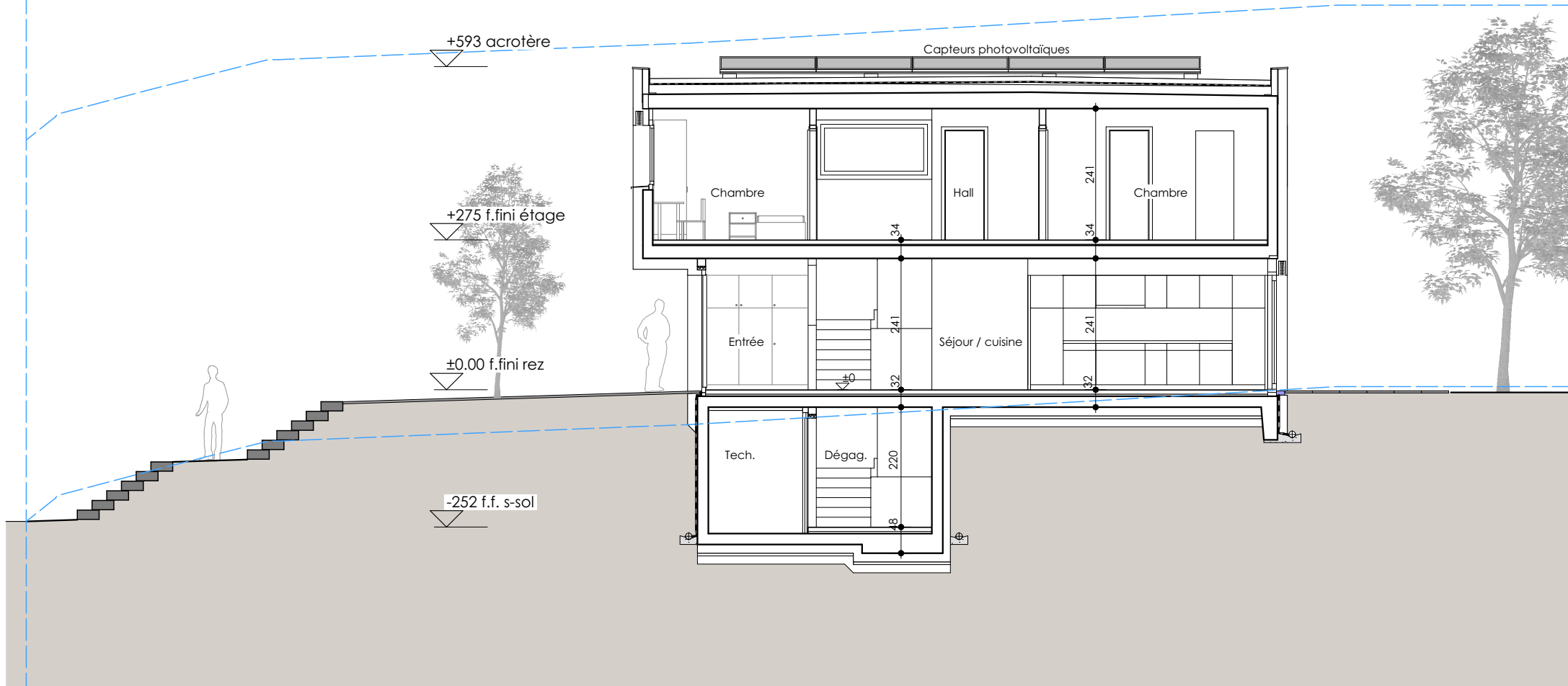

Mollard Domenjoz SA

Atelier d'architecture
 Route d'Yverdon 20
 1470 Estavayer-le-Lac
 Tél. 026 663 44 11 - Fax 026 663 44 39
 E-mail : info@md-sa.ch

La Bata 1

Chemin de la Bata 1, 1470 Estavayer-le-Lac
 Parcelle n° 2234
 Assainissement du bâtiment existant,
 transformation des combles et création d'une
 lucarne. Construction d'une villa familiale avec
 pompe à chaleur, sonde géothermique et
 capteurs photovoltaïques.

BATA_DV_ | Coupe

EXECUTION

Affaire **E2111**

Echelle

Date **05.07.2023**

Format A4

Dess. **dm**

Seuls les plans approuvés par l'architecte
 et la direction des travaux sont
 considérés aptes à l'exécution. Les
 entreprises sont responsables d'obtenir les
 plans à jour auprès de la direction des
 travaux avant exécution.

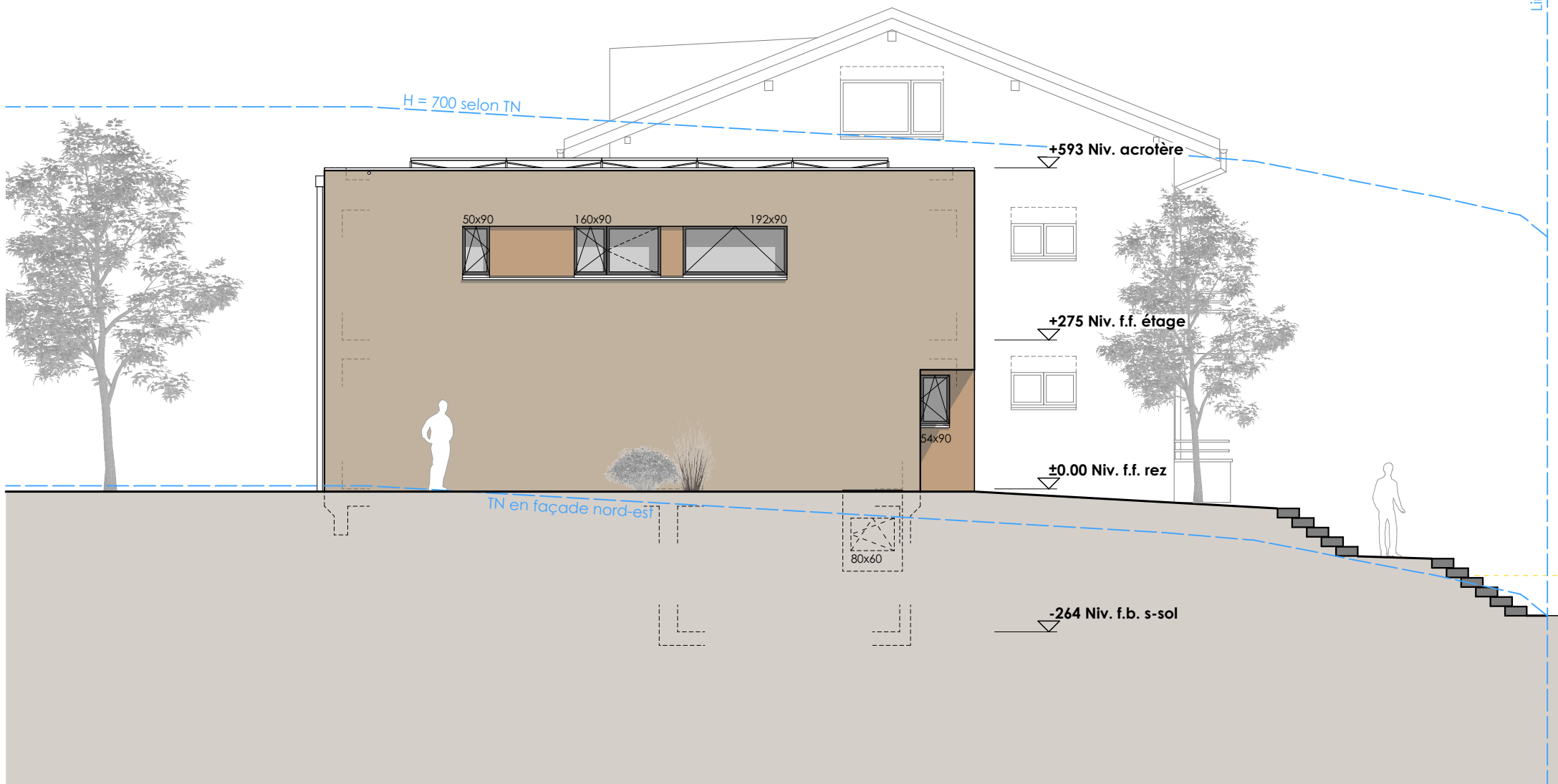

Mollard Domenjoz SA

Atelier d'architecture
Route d'Yverdon 20
1470 Estavayer-le-Lac
Tél. 026 663 44 11 - Fax 026 663 44 39
E-mail : info@md-sa.ch

La Bata 1

Chemin de la Bata 1, 1470 Estavayer-le-Lac
Parcelle n° 2234
Assainissement du bâtiment existant,
transformation des combles et création d'une
lucarne. Construction d'une villa familiale avec
pompe à chaleur, sonde géothermique et
capteurs photovoltaïques.

BATA_DV_ | Façade nord-est

EXECUTION

Affaire **E2111**

Echelle

Date **05.07.2023**

Format **A4**

Dess. **dm**

Seuls les plans approuvés par l'architecte et la direction des travaux sont considérés aptes à l'exécution. Les entreprises sont responsables d'obtenir les plans à jour auprès de la direction des travaux avant exécution.

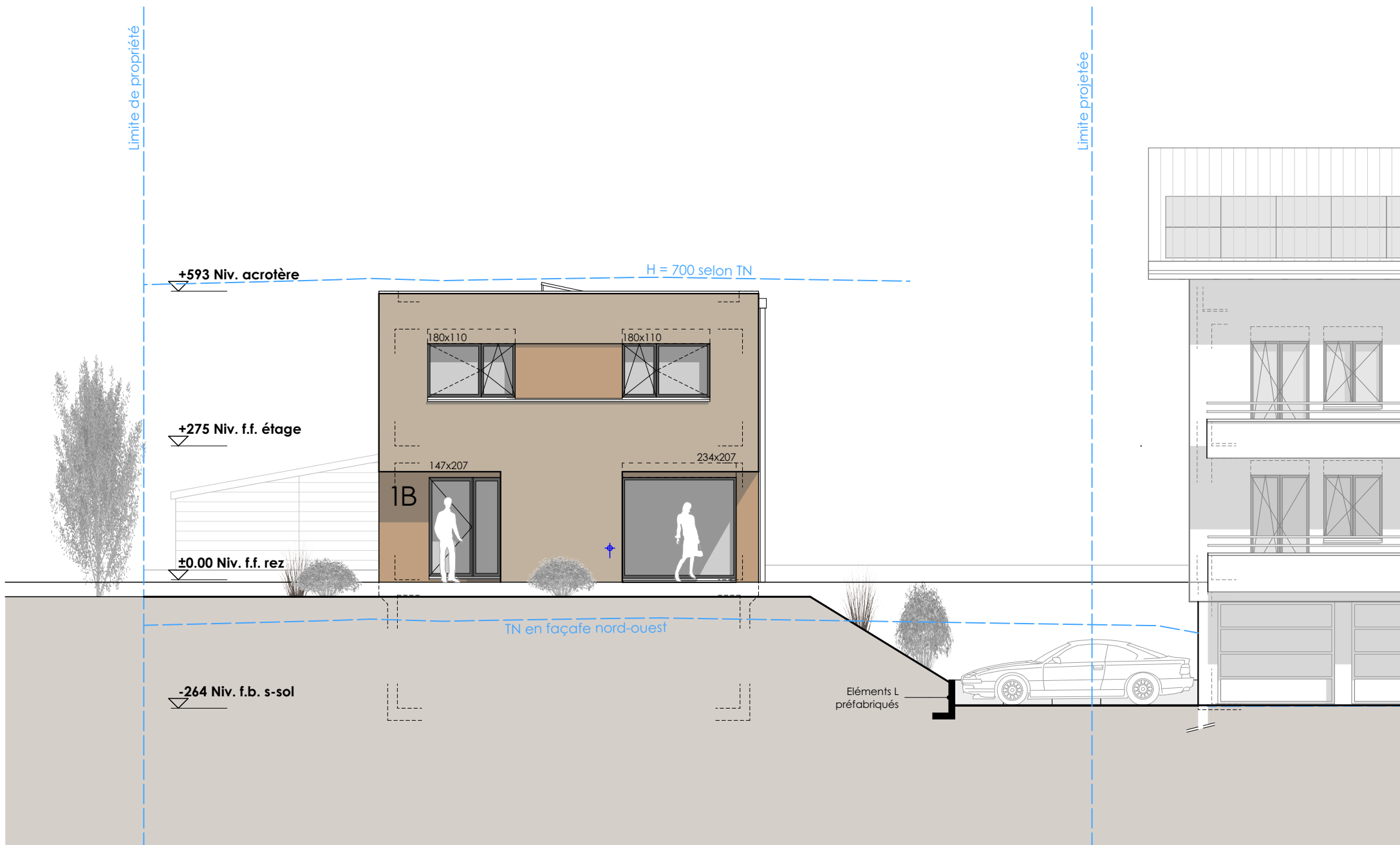

Mollard Domenjoz SA

Atelier d'architecture
 Route d'Yverdon 20
 1470 Estavayer-le-Lac
 Tél. 026 663 44 11 - Fax 026 663 44 39
 E-mail : info@md-sa.ch

La Bata 1

Chemin de la Bata 1, 1470 Estavayer-le-Lac
 Parcelle n° 2234
 Assainissement du bâtiment existant,
 transformation des combles et création d'une
 lucarne. Construction d'une villa familiale avec
 pompe à chaleur, sonde géothermique et
 capteurs photovoltaïques.

BATA_DV_ | Façade nord-ouest

EXECUTION

Affaire **E2111**

Echelle

Date **05.07.2023**

Format **A4**

Dess. **dm**

Seuls les plans approuvés par l'architecte et la direction des travaux sont considérés aptes à l'exécution. Les entreprises sont responsables d'obtenir les plans à jour auprès de la direction des travaux avant exécution.

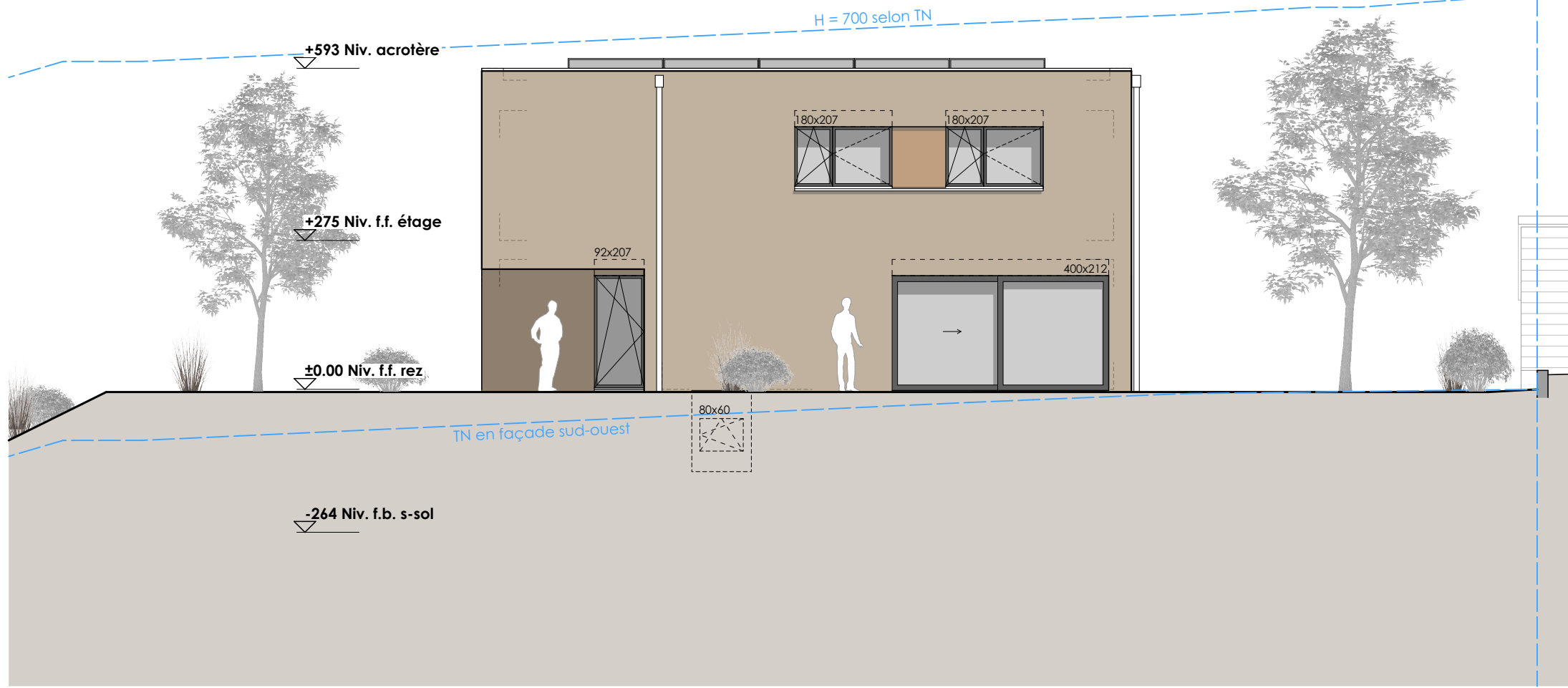

Mollard Domenjoz SA

Atelier d'architecture
 Route d'Yverdon 20
 1470 Estavayer-le-Lac
 Tél. 026 663 44 11 - Fax 026 663 44 39
 E-mail : info@md-sa.ch

La Bata 1

Chemin de la Bata 1, 1470 Estavayer-le-Lac
 Parcelle n° 2234
 Assainissement du bâtiment existant, transformation des combles et création d'une lucarne. Construction d'une villa familiale avec pompe à chaleur, sonde géothermique et capteurs photovoltaïques.

BATA_DV_ | Façade sud-ouest

EXECUTION	Affaire E2111
Echelle	Date 05.07.2023
Format A4	Dess. dm

Seuls les plans approuvés par l'architecte et la direction des travaux sont considérés aptes à l'exécution. Les entreprises sont responsables d'obtenir les plans à jour auprès de la direction des travaux avant exécution.



Mollard Domenjoz SA

Atelier d'architecture
 Route d'Yverdon 20
 1470 Estavayer-le-Lac
 Tél. 026 663 44 11 - Fax 026 663 44 39
 E-mail : info@md-sa.ch

La Bata 1

Chemin de la Bata 1, 1470 Estavayer-le-Lac
 Parcelle n° 2234
 Assainissement du bâtiment existant,
 transformation des combles et création d'une
 lucarne. Construction d'une villa familiale avec
 pompe à chaleur, sonde géothermique et
 capteurs photovoltaïques.

BATA_DV_ | Façade sud-est

EXECUTION	Affaire E2111
Echelle	Date 05.07.2023
Format A4	Dess. dm

Seuls les plans approuvés par l'architecte et la direction des travaux sont considérés aptes à l'exécution. Les entreprises sont responsables d'obtenir les plans à jour auprès de la direction des travaux avant exécution.