hausconcept®

INDIVIDUELLE EINFAMILIENHÄUSER

KANTON Bern

Bergstrasse 5, 3429 Höchstetten

4 EFH im Angebot

Objektdaten

Stand 24.04.2025

Adresse	Bergstrasse 5, 3429 Höchstetten BE
Parzellen Nr.	Parzellen 69
Baujahr	2025
Objektbeschrieb	4 Einfamilienhäuser mit Garage

Verkaufspreis

Haus A 5½ - Zimmer NWF 128.00 m² / 814.00 m² Parzellenfläche	995'000
Haus B 5½ - Zimmer NWF 128.00 m² / 694.00 m² Parzellenfläche	950'000
Haus C 5½ - Zimmer NWF 128.00 m² / 683.00 m² Parzellenfläche	950'000
Haus D 5½ - Zimmer NWF 128.00 m² / 588.00 m² Parzellenfläche	965'000

Auskunft / Verkauf

hausconcept AG
Hans-Ulrich Bräker
Niederbottigenweg 98
3018 Bern
T 079 773 07 50

E braeker@hausconcept.ch

Ort, Datum _____

Der Kunde _____

Der Verkaufsberater _____

hausconcept, Sursee _____

wo träume form annehmen
hausconcept

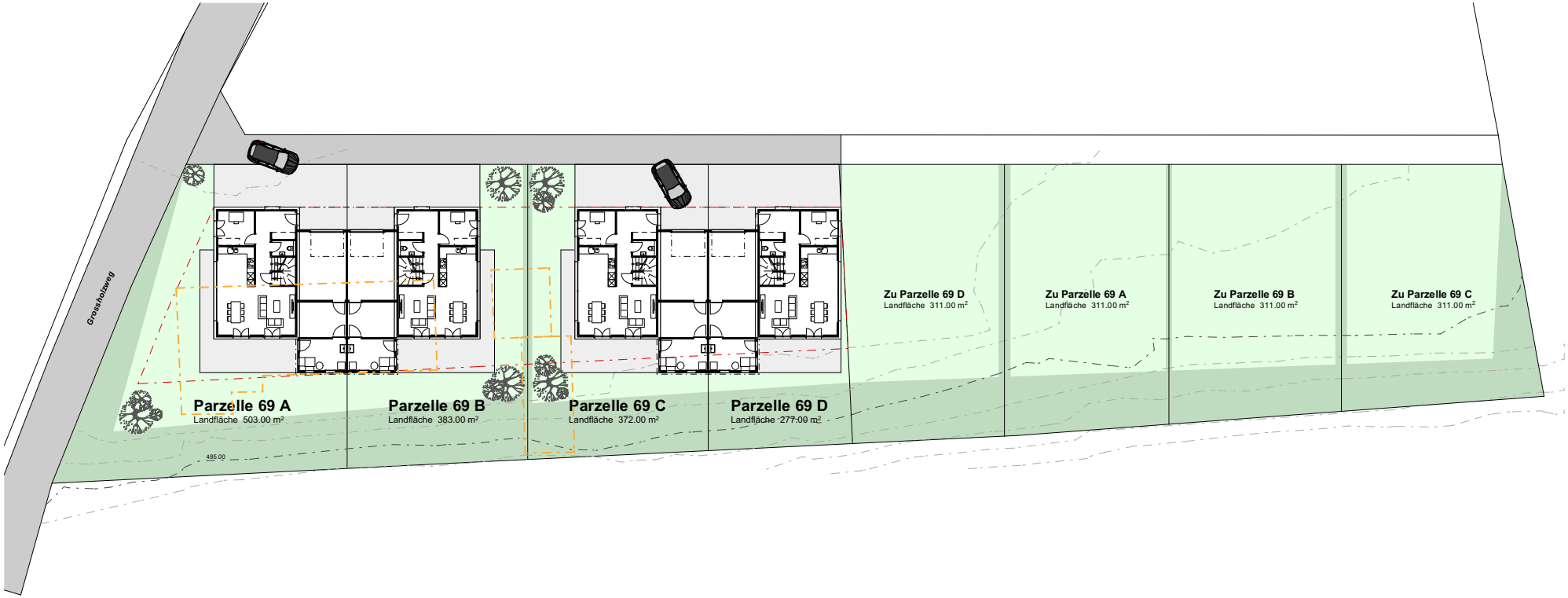

Ort, Datum _____

Der Kunde _____

Der Verkaufsberater _____

hausconcept, Sursee _____

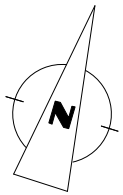

Neubau 2 DEFH am Grossholzweg
Bergstrasse 5, 3429 Höchstetten BE

Umgebung 1:500

hausconcept AG, Seebli 4, 6213 Knutwil, Tel 041 922 20 50, www.hausconcept.ch

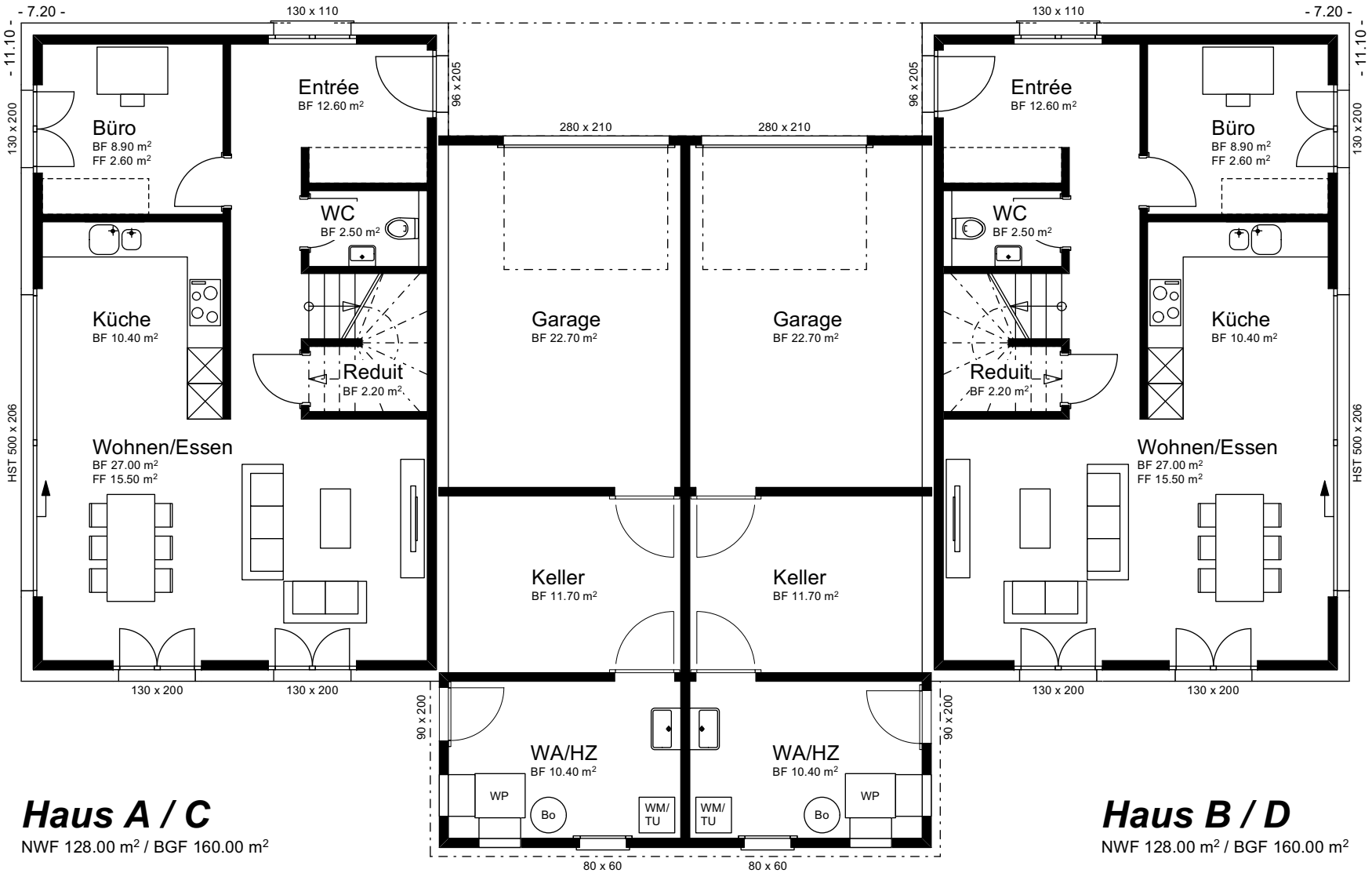

Haus A / C

NWF 128.00 m² / BGF 160.00 m²

Haus B / D

NWF 128.00 m² / BGF 160.00 m²

Ort, Datum _____

Der Kunde _____

Der Verkaufsberater _____

hausconcept, Sursee _____

Neubau 2 DEFH am Grossholzweg
Bergstrasse 5, 3429 Höchstetten BE

Erdgeschoss 1:100

hausconcept AG, Seebli 4, 6213 Knutwil, Tel 041 922 20 50, www.hausconcept.ch

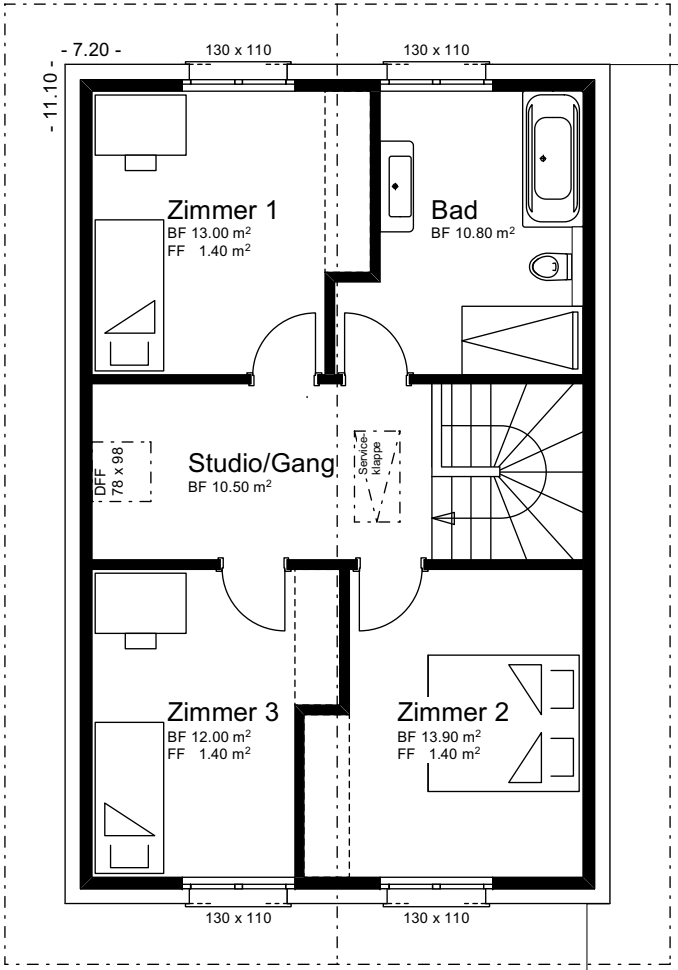

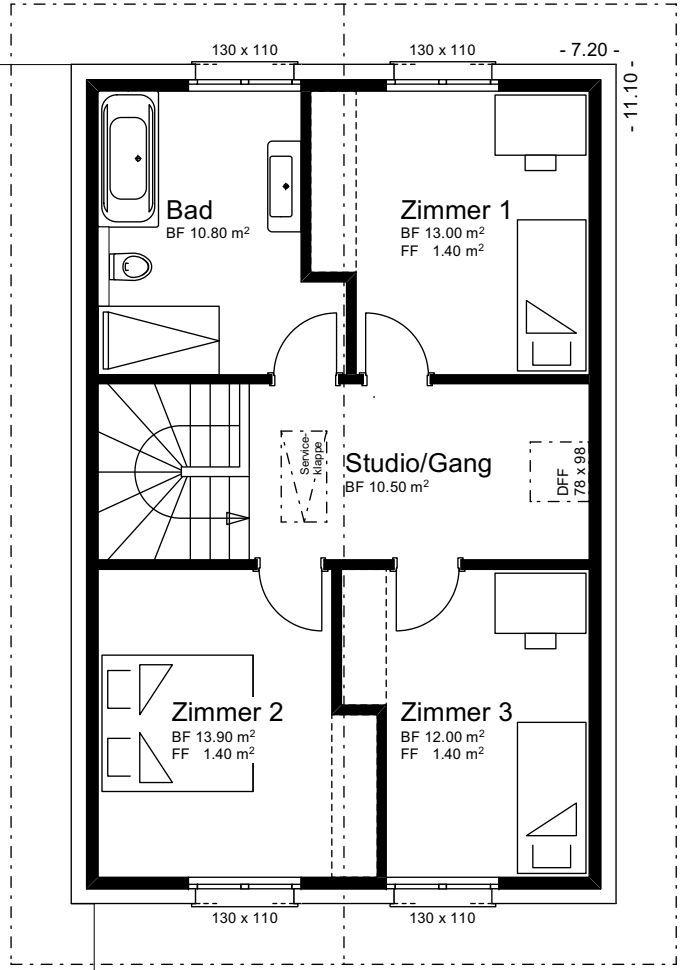

Haus A / C

NWF 128.00 m² / BGF 160.00 m²

Haus B / D

NWF 128.00 m² / BGF 160.00 m²

Ort, Datum _____

Der Kunde _____

Der Verkaufsberater _____

hausconcept, Sursee _____

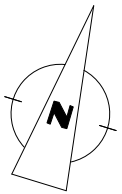

Neubau 2 DEFH am Grossholzweg
Bergstrasse 5, 3429 Höchstetten BE

Obergeschoss 1:100

hausconcept AG, Seebli 4, 6213 Knutwil, Tel 041 922 20 50, www.hausconcept.ch

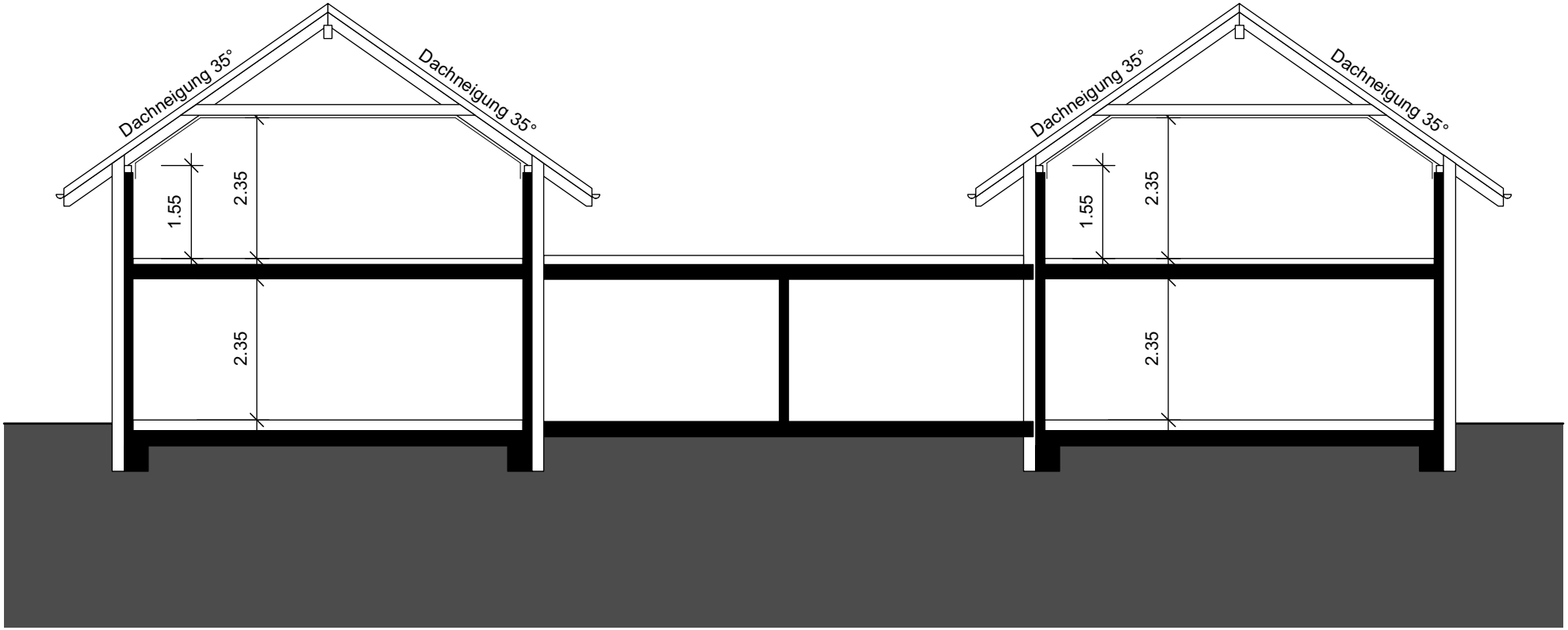

Ort, Datum _____

Der Kunde _____

Der Verkaufsberater _____

hausconcept, Sursee _____

Neubau 2 DEFH am Grossholzweg
Bergstrasse 5, 3429 Höchstetten BE

Querschnitt 1:100

hausconcept AG, Seebli 4, 6213 Knutwil, Tel 041 922 20 50, www.hausconcept.ch

Ort, Datum _____

Der Kunde _____

Der Verkaufsberater _____

hausconcept, Sursee _____

Neubau 2 DEFH am Grossholzweg
Bergstrasse 5, 3429 Höchstetten BE

West-, Ostfassade Haus 1/2 1:200

hausconcept AG, Seebli 4, 6213 Knutwil, Tel 041 922 20 50, www.hausconcept.ch

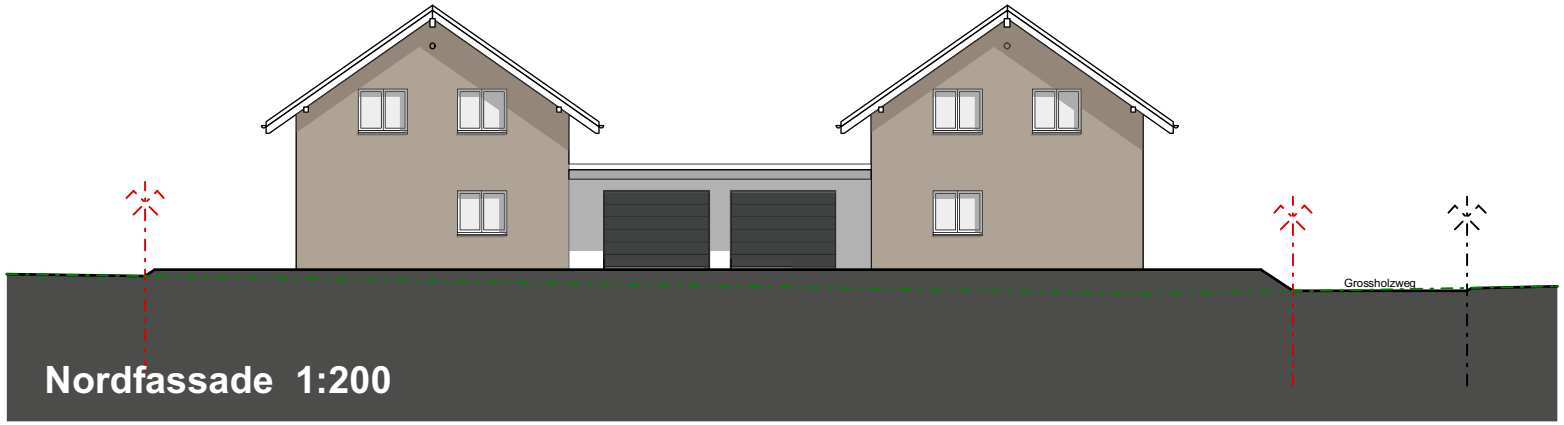

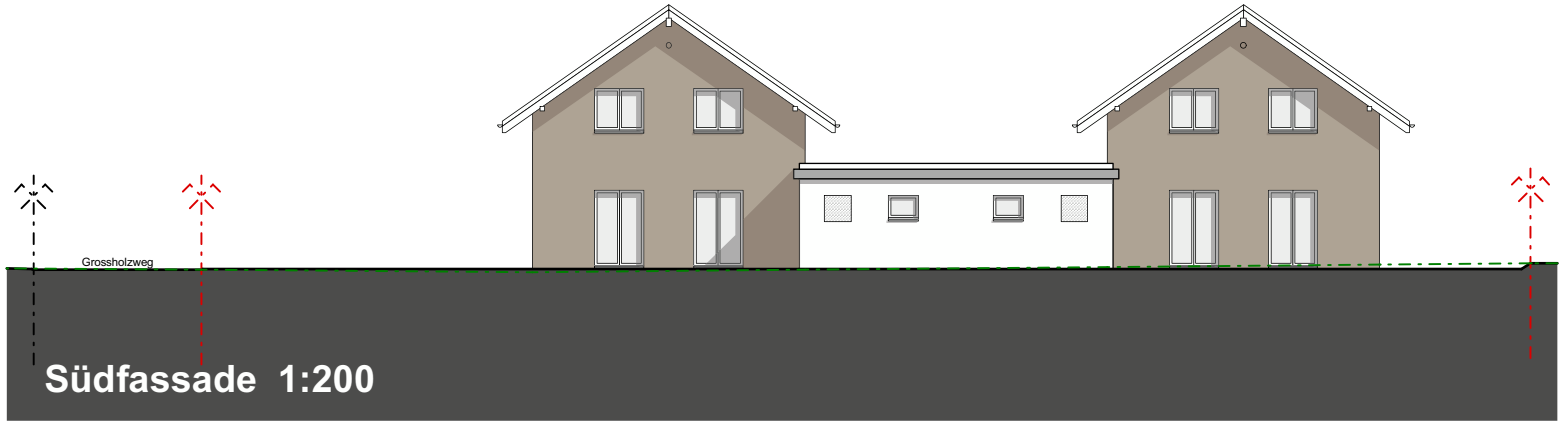

Ort, Datum _____

Der Kunde _____

Der Verkaufsberater _____

hausconcept, Sursee _____

Neubau 2 DEFH am Grossholzweg
Bergstrasse 5, 3429 Höchstetten BE

Süd-, Nordfassade Haus 1/2 1:200

hausconcept AG, Seebli 4, 6213 Knutwil, Tel 041 922 20 50, www.hausconcept.ch

Ort, Datum _____

Der Kunde _____

Der Verkaufsberater _____

hausconcept, Sursee _____

Neubau 2 DEFH am Grossholzweg
Bergstrasse 5, 3429 Höchstetten BE

West-, Ostfassade Haus 3/4 1:200

hausconcept AG, Seebli 4, 6213 Knutwil, Tel 041 922 20 50, www.hausconcept.ch

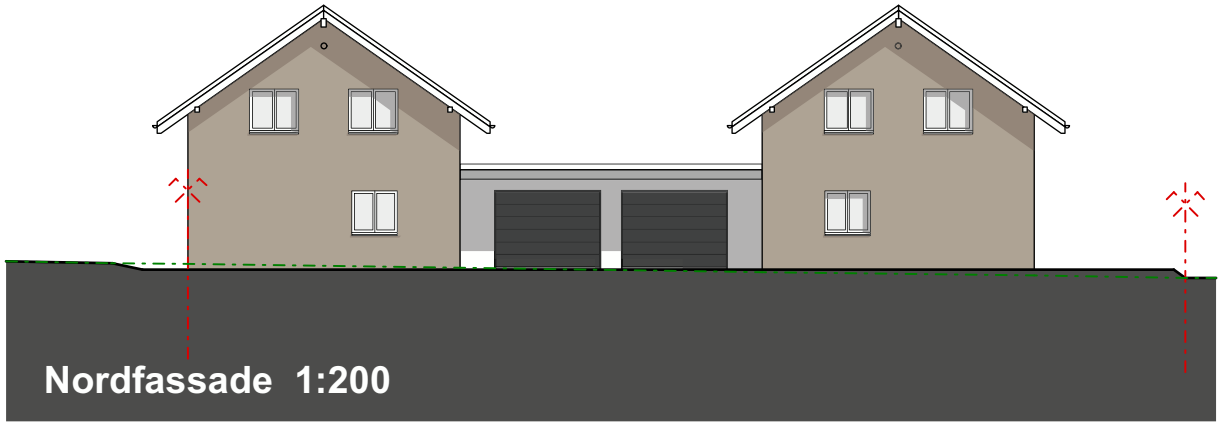

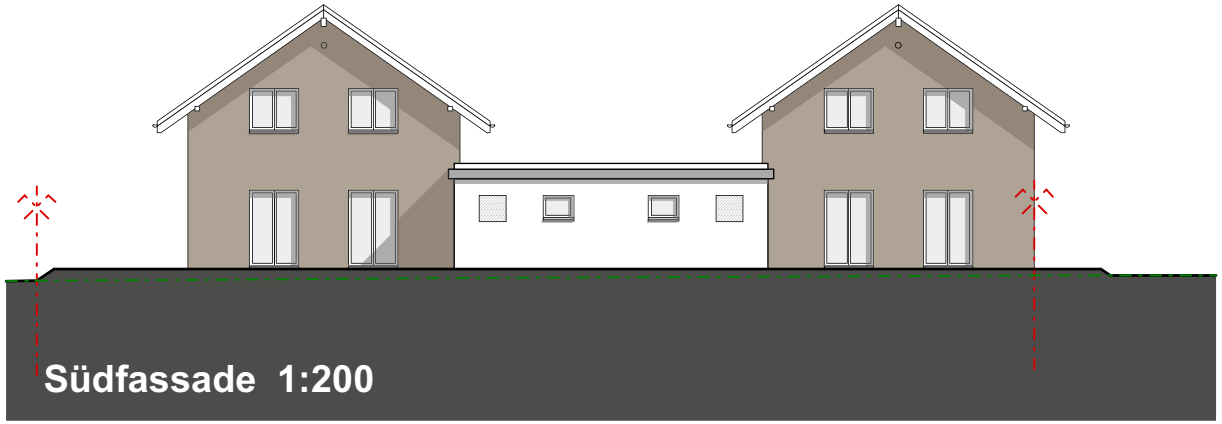

Ort, Datum _____

Der Kunde _____

Der Verkaufsberater _____

hausconcept, Sursee _____

Neubau 2 DEFH am Grossholzweg
Bergstrasse 5, 3429 Höchstetten BE

Süd-, Nordfassade Haus 3/4 1:200

hausconcept AG, Seebli 4, 6213 Knutwil, Tel 041 922 20 50, www.hausconcept.ch

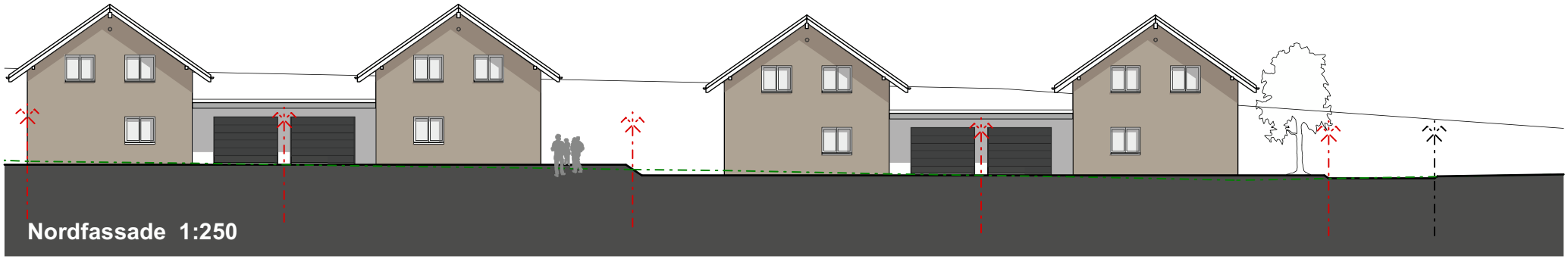

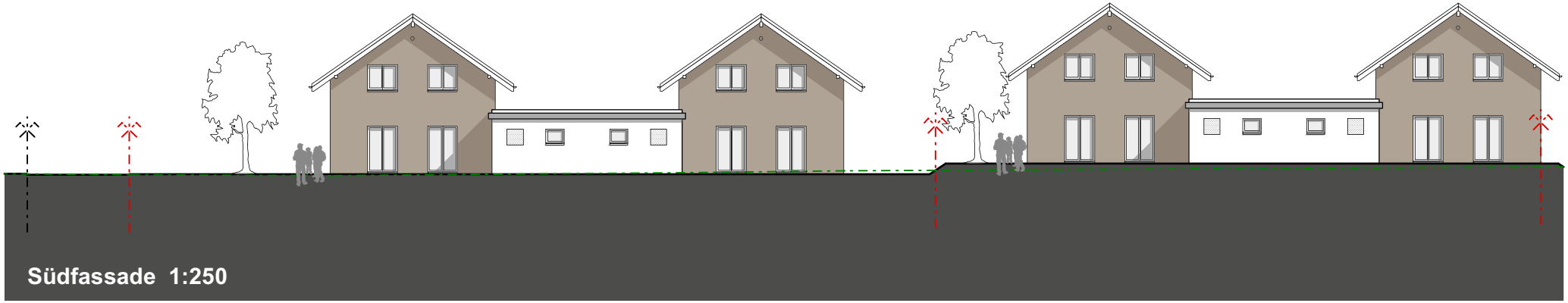

Ort, Datum _____

Der Kunde _____

Der Verkaufsberater _____

hausconcept, Sursee _____

Neubau 2 DEFH am Grossholzweg
Bergstrasse 5, 3429 Höchstetten BE

Gesamtansicht Süd-, Nordfassade 1:250

hausconcept AG, Seebli 4, 6213 Knutwil, Tel 041 922 20 50, www.hausconcept.ch