





n° d'affaire 342	nom d'affaire Le Bosquet, Yverdon-les-Bains	phase	maître de l'ouvrage	architectes BA Berlola & Cie architecture / SIA Chemin de la Colice 2 1023 CRISSIER Tél. +41 21 635 47 47 info@bertola-architecture.ch www.bertola-architecture.ch
n° de plan 01	adresse Chemin du Sous-Bois 24, Yverdon-les-Bains		 Groupe Richard Chemin de Chantemerle 1 1350 Orbe	
échelle 1:250	nom du plan Aménagements Extérieurs		dessiné par RP	dessiné le 06.07.2026
à noter: <i>Sous réserve des modifications techniques ultérieures</i>				



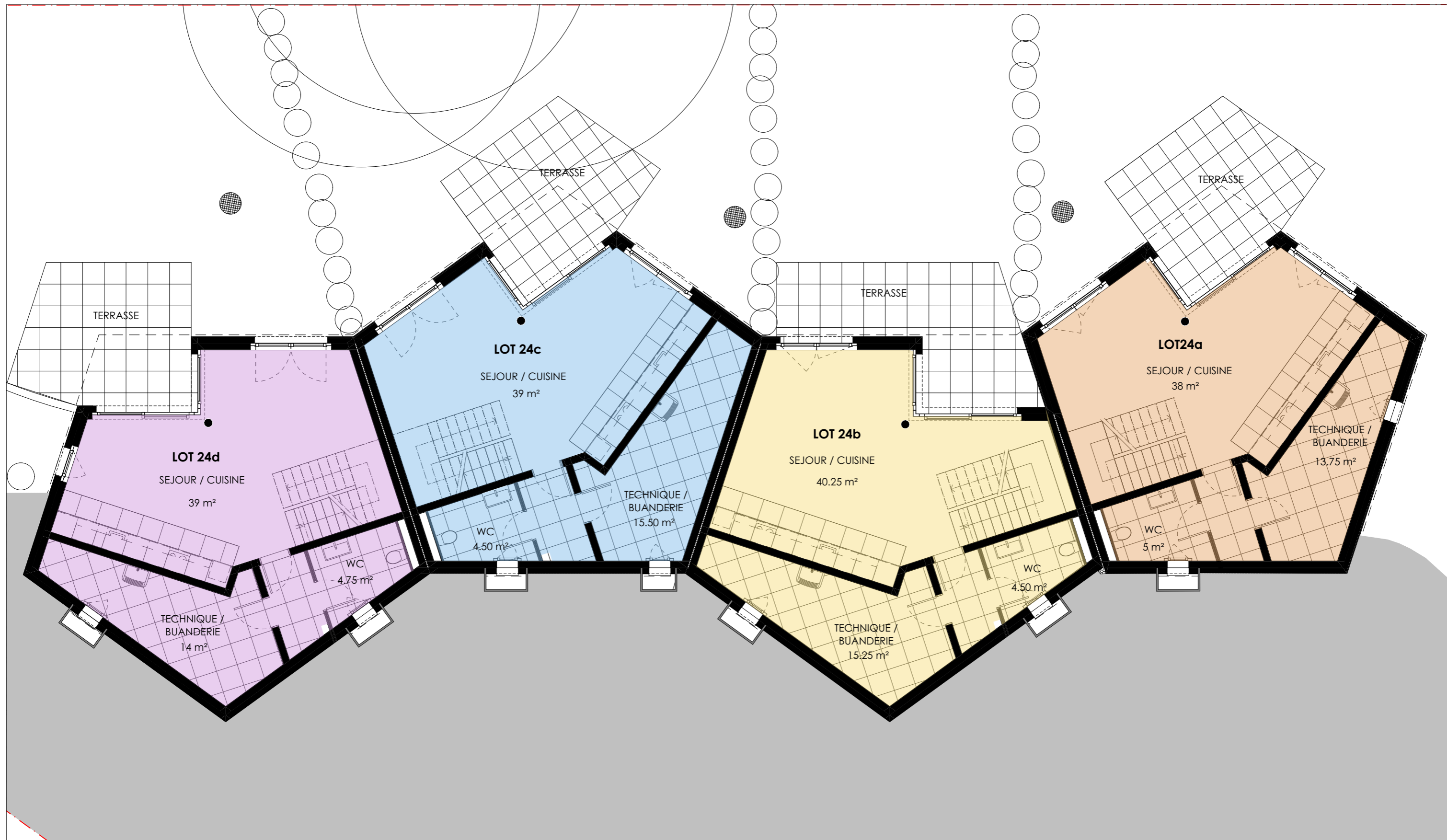

n° d'affaire 342	nom d'affaire Le Bosquet, Yverdon-les-Bains	phase	maître de l'ouvrage groupe RICHARD	architectes BA Berlola & Cie architecture / SIA Chemin de la Colice 2 1023 CRISSIER Tél. +41 21 635 47 47 info@bertola-architecture.ch www.bertola-architecture.ch
n° de plan 02	adresse Chemin du Sous-Bois 24, Yverdon-les-Bains		Groupe Richard Chemin de Chantemerle 1	
échelle 1:100	nom du plan Rez-de-chaussée Inférieur - Lots a, b, c et d		dessiné par RP	dessiné le 25.06.2026
à noter: Sous réserve des modifications techniques ultérieures				



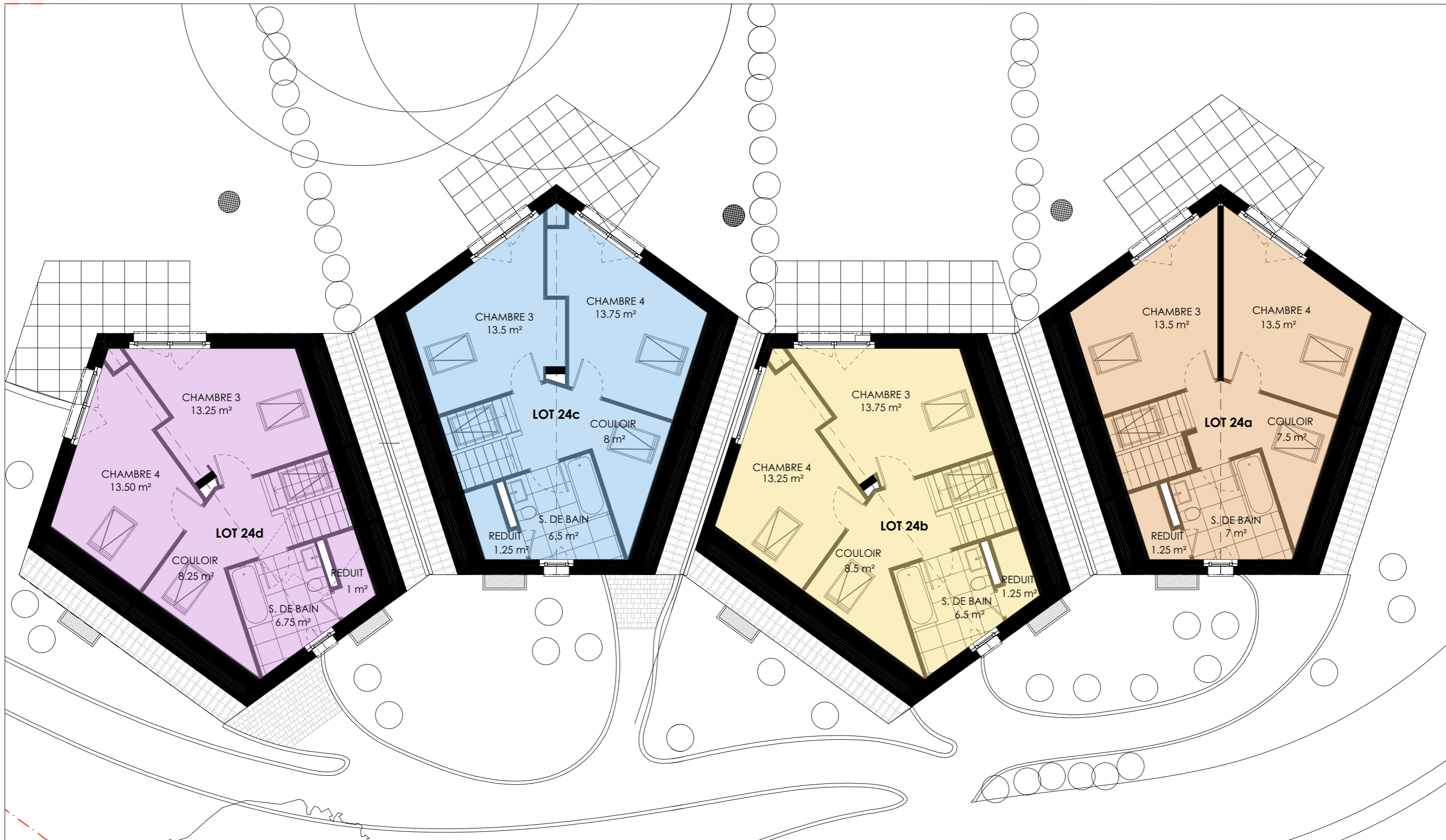

n° d'affaire 342	nom d'affaire Le Bosquet, Yverdon-les-Bains	phase	maître de l'ouvrage groupe RICHARD	architectes BA Berlola & Cie architecture / SIA Chemin de la Colice 2 1023 CRISSIER Tél. +41 21 635 47 47 info@berlola-architecture.ch www.berlola-architecture.ch
n° de plan 03	adresse Chemin du Sous-Bois 24, Yverdon-les-Bains		Groupe Richard Chemin de Chantemerle 1 1350 Orbe	
échelle 1:100	nom du plan Rez-de-chaussée Supérieur - Lots a,b,c et d		à noter: <i>Sous réserve des modifications techniques ultérieures</i>	dessiné par RP



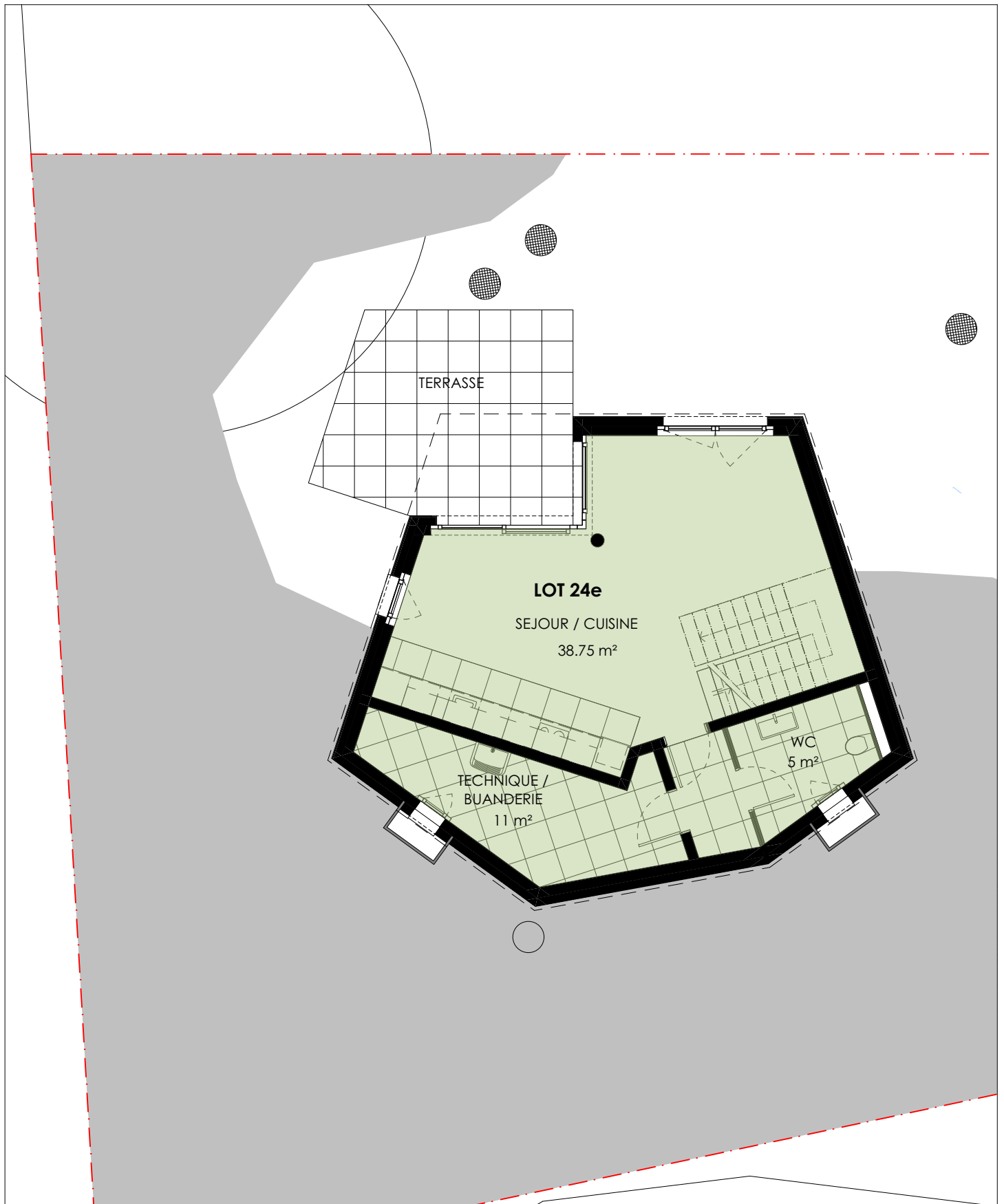

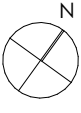
n° d'affaire 342	nom d'affaire Le Bosquet, Yverdon-les-Bains	phase	maître de l'ouvrage  Groupe Richard Chemin de Chantemerle 1 1350Orbe	architectes  Berlola & Cie architecture / SIA Chemin de la Colice 2 1023 - CRISSIER Tél. +41 21 635 47 47 info@berlola-architecture.ch www.berlola-architecture.ch
n° de plan 04	adresse Chemin du Sous-Bois 24, Yverdon-les-Bains			
échelle 1:100	nom du plan Combles - Lots a, b, c et d			
à noter: <i>Sous réserve des modifications techniques ultérieures</i>		dessiné par RP	dessiné le 25.06.2026	



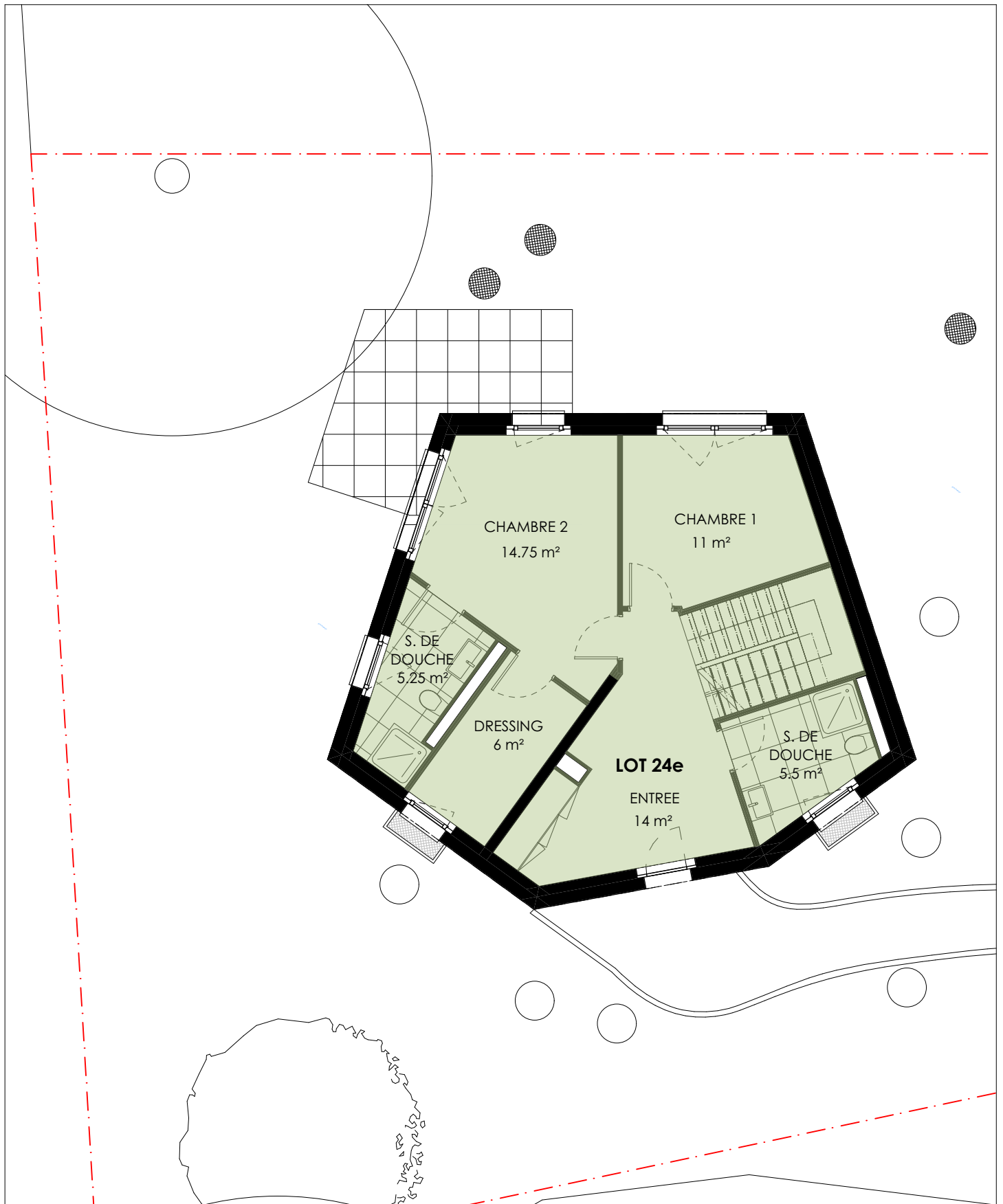

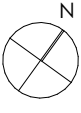
n° d'affaire 342	nom d'affaire Le Bosquet, Yverdon-les-Bains	phase	maître de l'ouvrage	architectes
n° de plan 05	adresse Chemin du Sous-Bois 24, Yverdon-les-Bains		 Groupe Richard Chemin de Chantemerle 1 1350Orbe	 Bertola & Cie architecture / SIA Chemin de la Colice 2 1023 CRISSIER Tél. +41 21 635 47 47 info@bertola-architecture.ch www.bertola-architecture.ch
échelle 1:100	nom du plan Rez-de-chaussée Inférieur - Lot E			
à noter: Sous réserve des modifications techniques ultérieures				

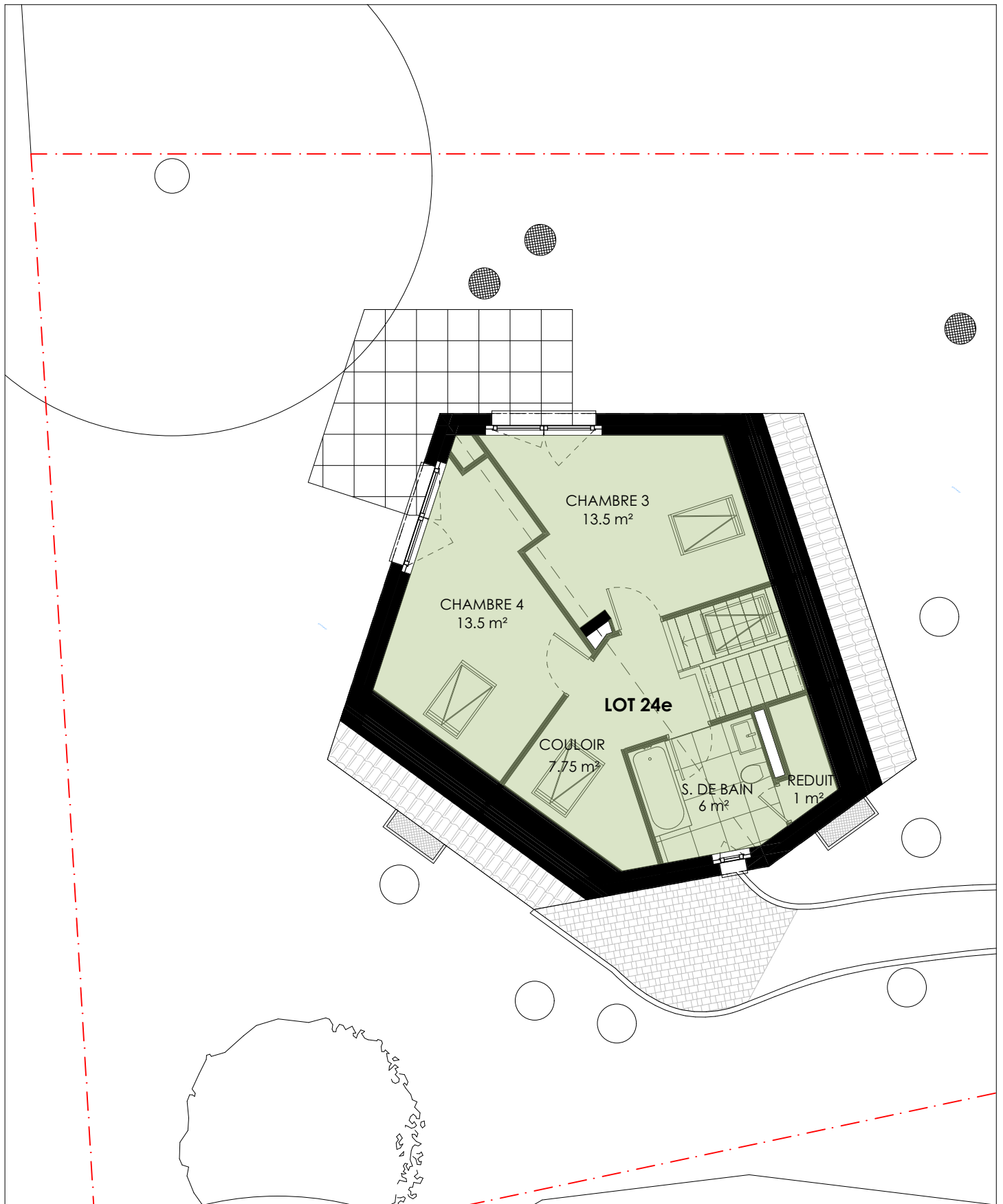

n° d'affaire 342	nom d'affaire Le Bosquet, Yverdon-les-Bains	phase	maître de l'ouvrage	architectes
n° de plan 06	adresse Chemin du Sous-Bois 24, Yverdon-les-Bains		 Groupe Richard Chemin de Chantemerle 1 1350Orbe	 Bertola & Cie architecture / SIA Chemin de la Colice 2 1023 CRISSIER Tél. +41 21 635 47 47 info@bertola-architecture.ch www.bertola-architecture.ch
échelle 1:100	nom du plan Rez-de-chaussée Supérieur - Lot e			

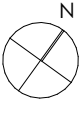

n° d'affaire 342	nom d'affaire Le Bosquet, Yverdon-les-Bains	phase	maître de l'ouvrage	architectes
n° de plan 07	adresse Chemin du Sous-Bois 24, Yverdon-les-Bains		 Groupe Richard Chemin de Chantemerle 1 1350Orbe	 Bertola & Cie architecture / SIA Chemin de la Colice 2 1023 CRISSIER Tél. +41 21 635 47 47 info@bertola-architecture.ch www.bertola-architecture.ch
échelle 1:100	nom du plan Combles - Lot e			
à noter: Sous réserve des modifications techniques ultérieures		dessiné par RP	dessiné le 25.06.2026	