

INNENHOF

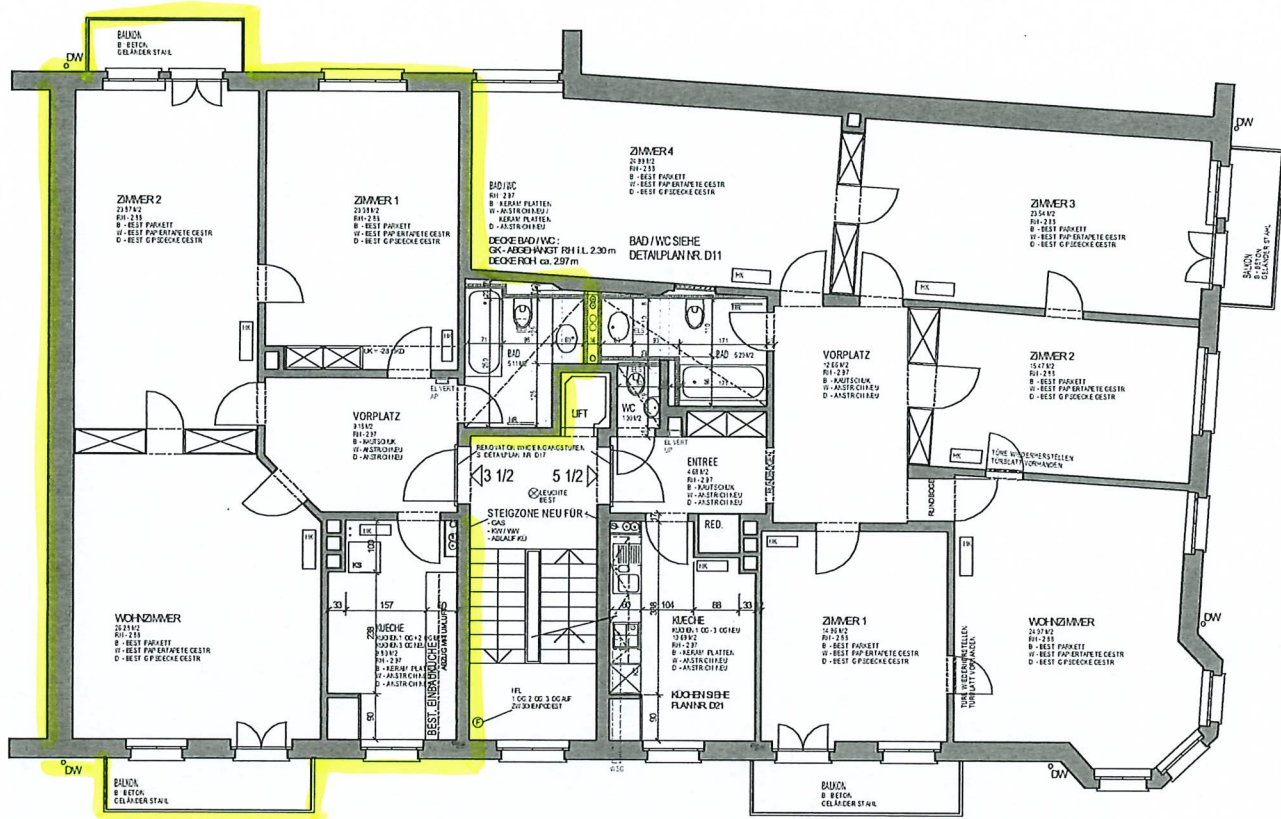

KA PELLESTRASSE

BERN

DIE BAUHERRIN:

DER ARCHITECT:

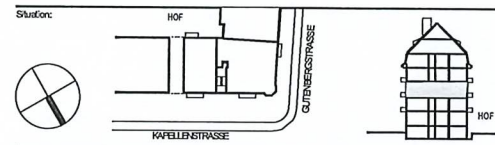

Änderungen:

Index	Art	Datum	Gr
A		03.03.99	

	Beton		Gasbeton		Gipskarton	0.00	FB	Kolz ok roher Boden
	Badstein normal		Naturstein		Leichtbauwand	0.00	FB	Kolz ok fertig Boden
	Badstein spez.		Kunststein		bestehend	0.00	FD	Kolz Lk rohe Decke
	Kalksandstein		Metall		neu	0.00	FD	Kolz Lk fertig Decke
	Zementstein		Dämmung		Abbruch			

Chre Besondere Bemerkungen gilt:  
 Alle Masse sind Rohmassen. Sie sind vom Unternehmer zu kontrollieren, resp. am Bau zu messen.  
 Misse sind ohne Toleranzen einzutragen. Differenzen sind der Bauleitung zu melden.  
 Schraffen- und Bänderungen geben die fertige Höhe der Schwelle bzw. des Fensterbänkes ab +0.00 an.

Türhöhen: Ab OK fertig höherem Boden resp. ab OK Schwelle bis LK rohem Sturz.  
 Fensterhöhen: Ab OK fertig Brüstung bis LK rohem Sturz.

Koten EG: + 0.00 = 000.00 m.ü.M.

7 4 1 . 0 0 KAPPELLENSTRASSE 7, 3011 BERN  
 SANIERUNG DER WOHNUNGEN UND AUSBAU DER DACHGESOSSE

GRUNDRISS M. 1:50

2. OBERGESCHOSS

REINHARD	Plan-Nr.	AG12	Datum	31.03.1998	Plan-Gr.	04/45
+	CAD-Nr.	-	Gr.	rm	Art.	
PARTNER	ELFENAUWEG 73 • POSTFACH 289 • 3000 BERN 15 • TEL 031 359 3111 • FAX 031 359 3131					