Attraktive Büro-/Gewerbeadresse in Rotkreuz - Für unterschiedlichste Nutzungen geeignet!

Mieten | Arbeiten

Objekt Beschreibung

Standort	Birkenstrasse 43a/b, 6343 Rotkreuz (Zug)
Verfügbarkeit	ab sofort
Art	Gewerbe

Alfred Müller

Beschreibung

Die 1'512 m² grosse Mietfläche an der Birkenstrasse 43a/b in Rotkreuz ist die ideale Lösung für Unternehmen, die einen gut erreichbaren, funktionalen und vielseitig nutzbaren Standort suchen. Sie eignet sich hervorragend für Büro-, Gewerbe-, Handels- und Dienstleistungsbetriebe.

Der bestehende Ausbau umfasst bezugsbereite Büroflächen, mehrere Sitzungszimmer sowie einen Aufenthaltsraum mit Teeküche. Ergänzend stehen Flächen im Gewerbeausbau mit PVC-Boden zur Verfügung.

Profitieren Sie von maximaler Flexibilität: Übernehmen Sie den bestehenden Ausbau oder verwirklichen Sie Ihre eigenen Ideen nach Ihren betrieblichen Anforderungen.

Mit 3 Metern Raumhöhe, viel Tageslicht und einer offenen Flächenstruktur entsteht ein angenehmes und produktives Arbeitsumfeld. Im Erdgeschoss befindet sich eine Verladerampe, welche eine effiziente Warenanlieferung ermöglicht. Ein Warenlift führt direkt in die Mietfläche und bietet ideale Voraussetzungen für logistische Abläufe.

Auch der Standort überzeugt: Die Autobahn ist in wenigen Minuten erreichbar, und der Anschluss an den öffentlichen Verkehr mit Bahn und Bus befindet sich in bequemer Gehdistanz. Zahlreiche Verpflegungs- und Einkaufsmöglichkeiten liegen in unmittelbarer Umgebung.

So könnte Ihre neuen Büro- und Gewerbeflächen aussehen: 3D-Rundgang (https://app.archilogic.com/viewer?sceneId=f41c148b-6f60-4a0b-88c7-e9d2cb9d3d62&s=m3s0p3fhsxt0xf

Vorteile

- Bestehender Ausbau übernehmen oder eigene Ideen verwirklichen
- Attraktives Preis-/Leistungsverhältnis
- Warenlift führt direkt in die Mietfläche
- Lichtdurchflutete Räume durch rundum vorhandene Fensterfronten und Oblichter
- Top Lage für Verbindungen in alle Richtungen
- Autobahnanschluss und ÖV in Kürze erreichbar

Angebot

- Nutzfläche 1 512 m² im 2. Obergeschoss
- Parkplätze im Freien

Der Nettomietzins von CHF 145.–/m² gilt für den Grundausbau.

Es stehen verschiedene Teilflächenvarianten ab 340 m² bis 3 052 m² zur Verfügung. Kontaktieren Sie uns und finden Sie Ihre ideale Fläche!

Objekt

Geschoss	2. Obergeschoss
Nutzfläche	1512 m²

Preis

Mietpreis	145.00 CHF/m²/J.	18 270.00 CHF/Mt.
Nebenkosten	21.00 CHF/m²/J.	2646.00 CHF/Mt.
Parkplatz im Freien		75.00 CHF/Mt.

Alle Preise ohne Mehrwertsteuer

Umgebung

- Autobahnanschluss in 800 Meter Entfernung
- Bushaltestelle direkt vor der Tür
- Bahnhof in Kürze zu Fuss erreichbar (500 Meter)
- Umfassende Verpflegungsmöglichkeiten in der näheren Umgebung

Liegenschaft/Ausstattung

Ausbau

- Ausgebauter Bürobereich
- Aufenthaltsraum mit Teeküche
- Boden Gewerbeteil mit Zementüberzug roh oder PVC
- Elektrische Installationen und Grundbeleuchtung vorhanden
- Raumhöhe 3 Meter
- Maximale Bodenbelastung 750 kg/m²

Möglichkeiten Mieterausbau

Auf Wunsch bieten wir gerne ein Rundumsorglos-Parket an: Sie kümmern sich um Ihr Kerngeschäft und wir erledigen die Planung und den kompletten Ausbau Ihrer neuen Fläche.

Möglichkeiten Finanzierung

Die Mittel für den Mieterausbau möchten Sie lieber in die wirtschaftliche Entwicklung Ihrer Unternehmung stecken? Kein Problem. Gerne zeigen wir Ihnen Finanzierungsmöglichkeiten für den Mieterausbau auf.

Gebäude

- Baujahr: 1998
- Anzahl Geschosse: 3
- Rollstuhltauglich
- Verladerampe und Hebebühne im Erdgeschoss
- Warenlift in Mietfläche (1 600 kg)
- Treppenhaus mit Personenaufzug (630 kg) und Warenlift (1 600 kg) sowie WC-Anlagen pro Stockwerk

Bilder

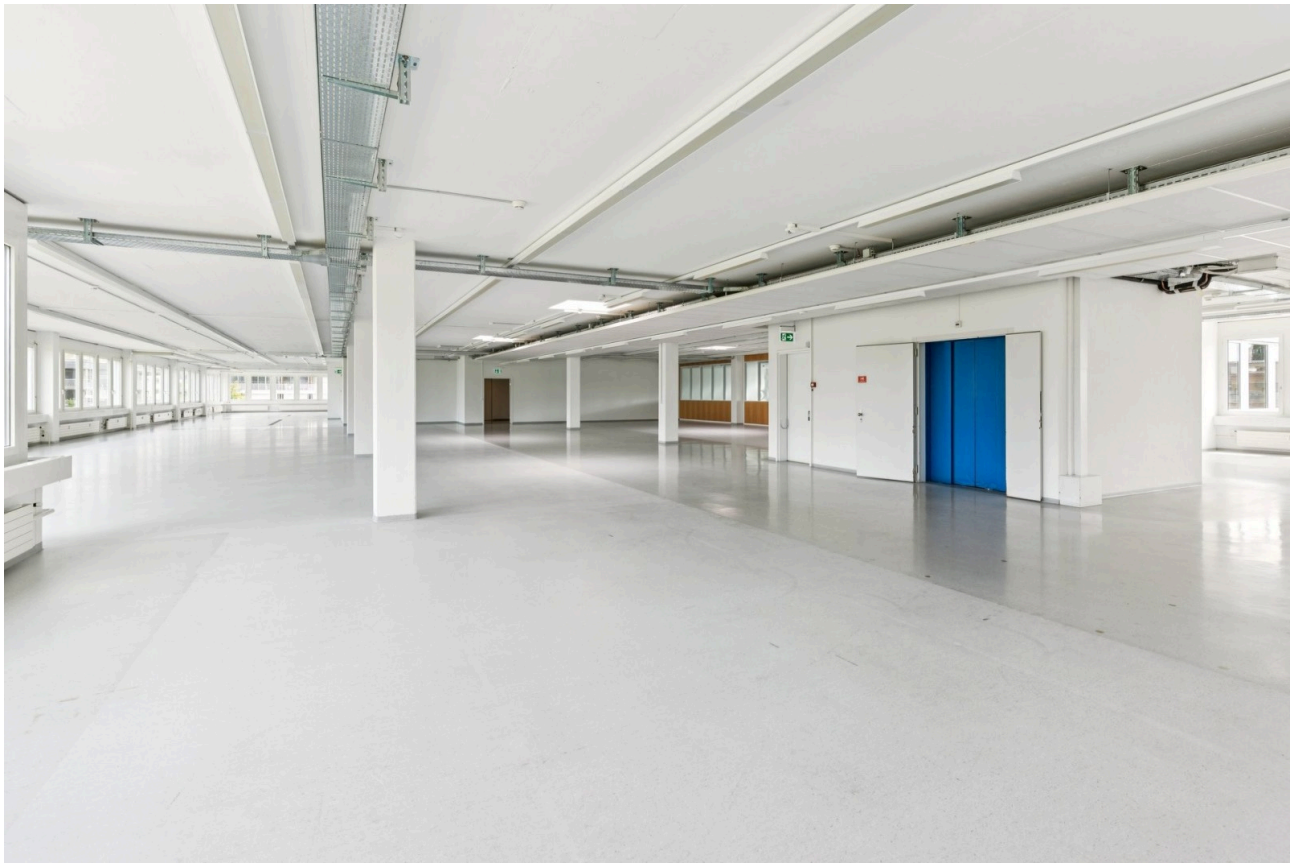

Open Space mit direktem Warenliftzugang

Klimatisierter Bürobereich mit viel Tageslicht

Klimatisierter Bürobereich

Aufenthaltsraum mit Teeküche

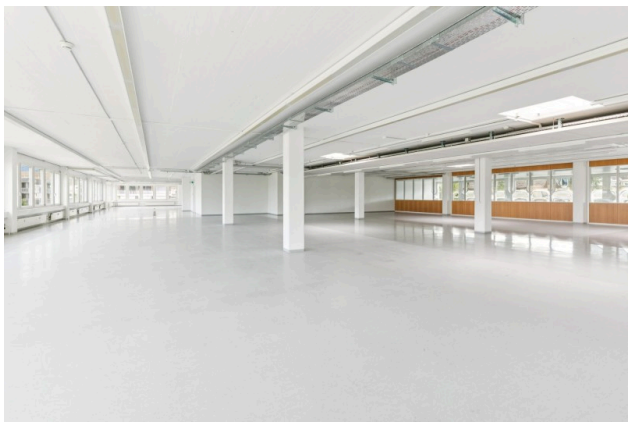

Open Space für verschiedenste Nutzungen

Open Office - virtuell inszeniert

Atelier / Showroom - virtuell inszeniert

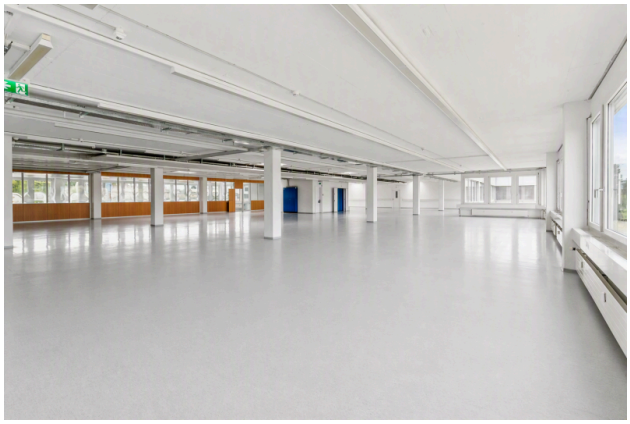

Viel Raum für Ihre Bedürfnisse

Arbeiten & Lagern - virtuell inszeniert

Alfred Müller

Grundrisse

Grundrissplan 2. Obergeschoss
Birkenstrasse 43a/b, 6343 Rotkreuz

Mietfläche 1 512 m2 (Objekt 3024)

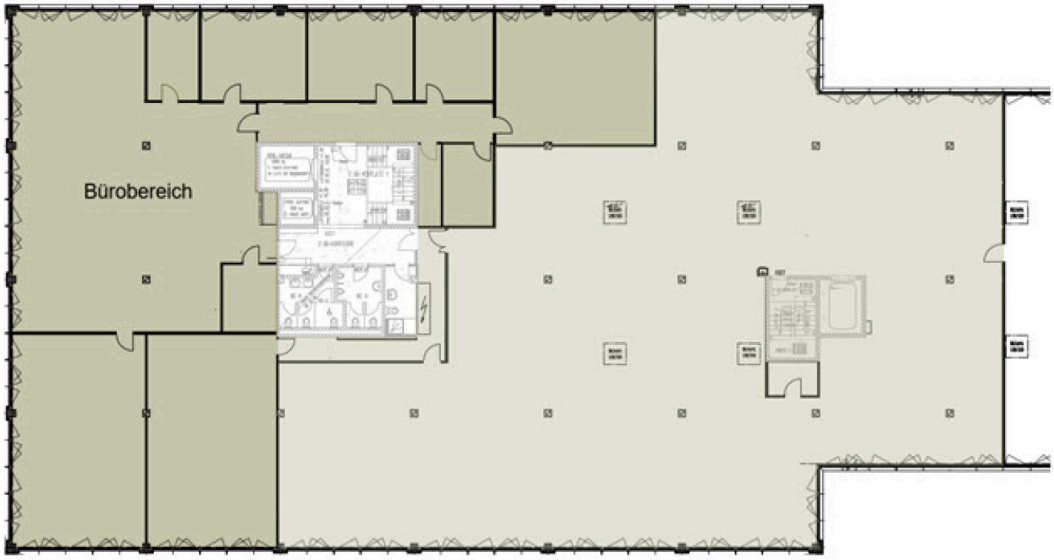

Massstab 1:100

Alfred Müller

Kontakt

Andreas Wapf
Abteilungsleiter Stv. / Immobilienberater
+41 41 767 02 31
andreas.wapf@alfred-mueller.ch
www.alfred-mueller.ch