

Baueingabe
1.Obergeschoss H3 + H4

taro architekten

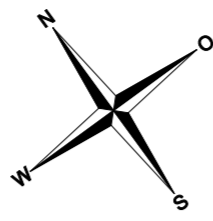

2116 - 223

Objekt: Überbauung Kirchhalde
 Bauherr: Wilerhof AG
 Ranspelstrasse 427, 5276 Wil
 Baustelle: Parzelle 3032
 Untere Trottmatt, 5274 Mettau

taroarchitekten würenlingen ag
 Wiesenstrasse 18
 5303 Würenlingen
 tel. 056 297 40 80
 fax. 056 297 40 81
 e-mail: wuerenlingen@taroarchitekten.ch

Masstab: 1:100
 Plan-Gösse: A2
 Gezeichnet: 28.04.2022 / ii
 Revidiert: 22.07.2022 / ii

±0.00 = fertig Boden Erdgeschoss = 363.40 m ü.M.

Die Bauherrschaft und
 der Architekt:

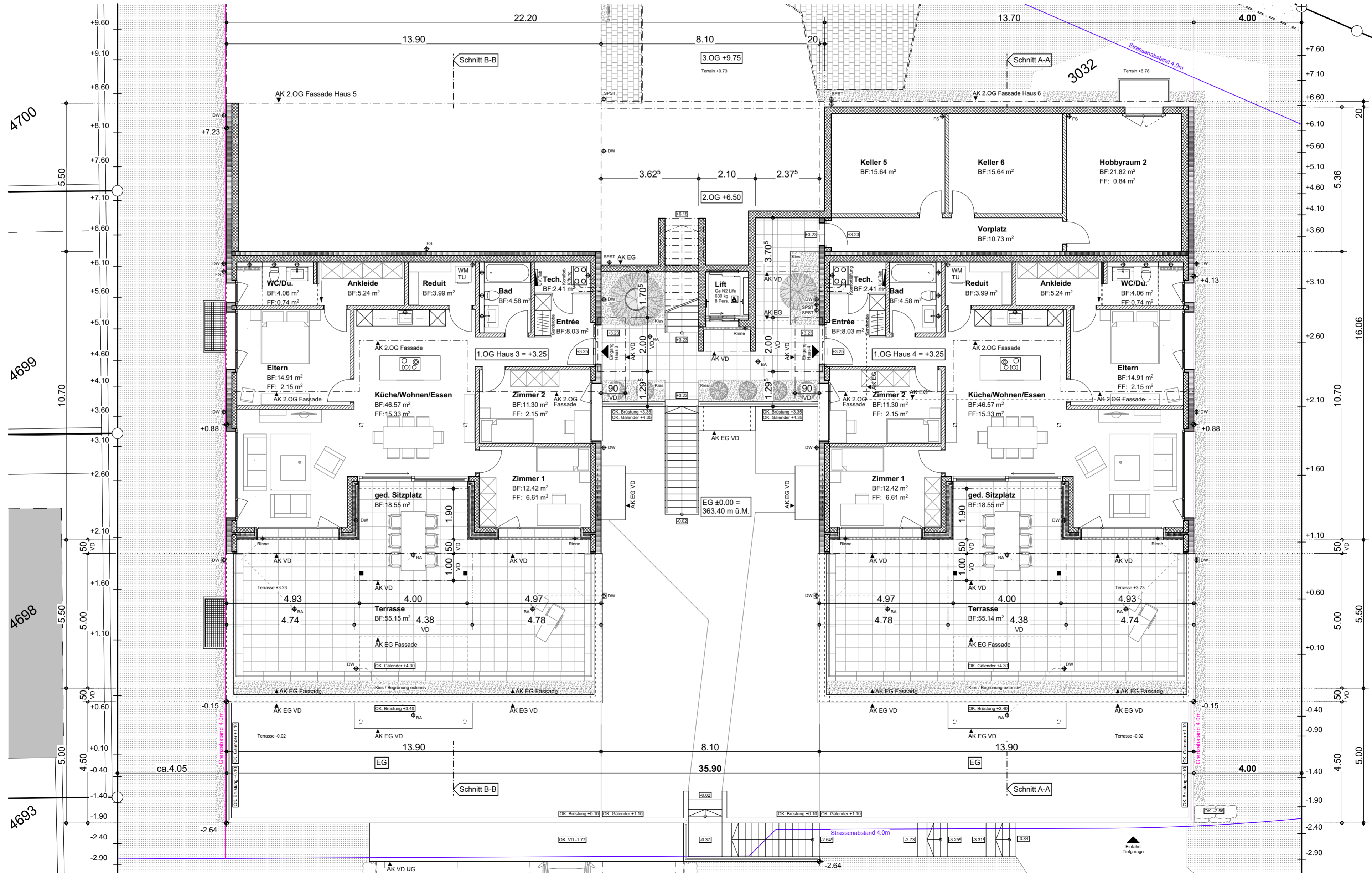

4717