MEL architecture
MEL architecture sàrl
Route de Prossens 25 | 1044 Fey | +41 21 887 76 58 mel-architecture.ch

Propriété de à remplir minuscule à remplir majuscule	Parcelle 14041 | Route de Neuchâtel 4 - Lausanne | ECA 15007	
PRE-EXECUTION	**Rez-de-chaussée plan général**	08.07.2021
Démolition partielle du bâtiment ECA 15007, transformations et rénovation de la partie conservée.		319014
ECH: 1:200 | 146/89 | DESSIN: pf | VERIF: 210611	3-DAO4-Execution1-Dessin1rez_execution.dwg	**305 RZG**

Légende:

Beton	Beton préfabriqué	Isolation	Isolation extrudée
Briques Terre cuite	Briques ciment	Briques DB	Bois
Alba	Alba hydrofuge	Faux-plafond	Chape ciment
Côtes brutes	Côtes finies	Raster primaire (420cm)	Raster secondaire (330cm)

Suivi des modifications

indice	date	description
A	08.11.2021	mises à jour des surface et compléments

LOCAL TECHNIQUE 3 AU 1ER ETAGE

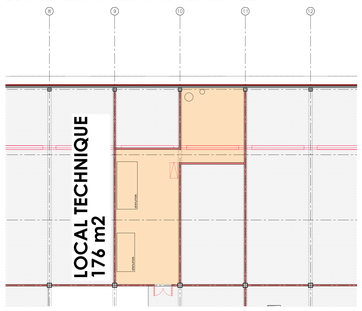

LOCAUX SOCIAUX BIKEWORLD AU 1ER ETAGE

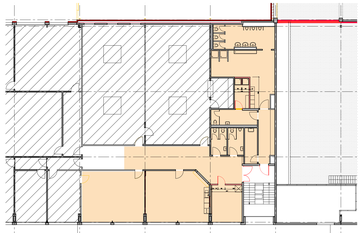

(231 m2 inclus dans surface au rez)