OBJEKT : UEBERBAUUNG	BAUFELD D 3252 WORBEN	Architekturbüro Löffel & Bänziger
BAUHERR : BAUGESELLSCHAFT	BIELSTRASSE 3250 LYSS	Architekten HTL Werkstrasse 36 3250 Lyss Tel.032/384 47 47
GRUNDRISS MST.	ERDGESCHOSS 1 : 100	
Auftrags Nr. : 9460	Datum : 05.02.1997	Gez. : Tr.
Plan Nr. : 02	Format : 58/39	Korr.: 20.03.97/31.08.98 01.07.2002 05.12.2002

SAEMTLICHE MASSE SIND ROHMASSE.
SIE SIND VOM UNTERNEHMER AN ORT
UND STELLE ZU KONTROLLIEREN.

SAEMTLICHE TUERHOEHEN VERSTEHEN SICH
AB OK FERTIG BODEN ODER FERTIG
SCHWELLE BIS UK ROHER STURZ.

AUSSPARUNGEN UND INSTALLATIONEN
NACH SPEZIELLEM PLAN.

ROHBAU :

- BETON
- KALKSANDSTEIN
- BACKSTEIN
- AUSSPARUNGEN
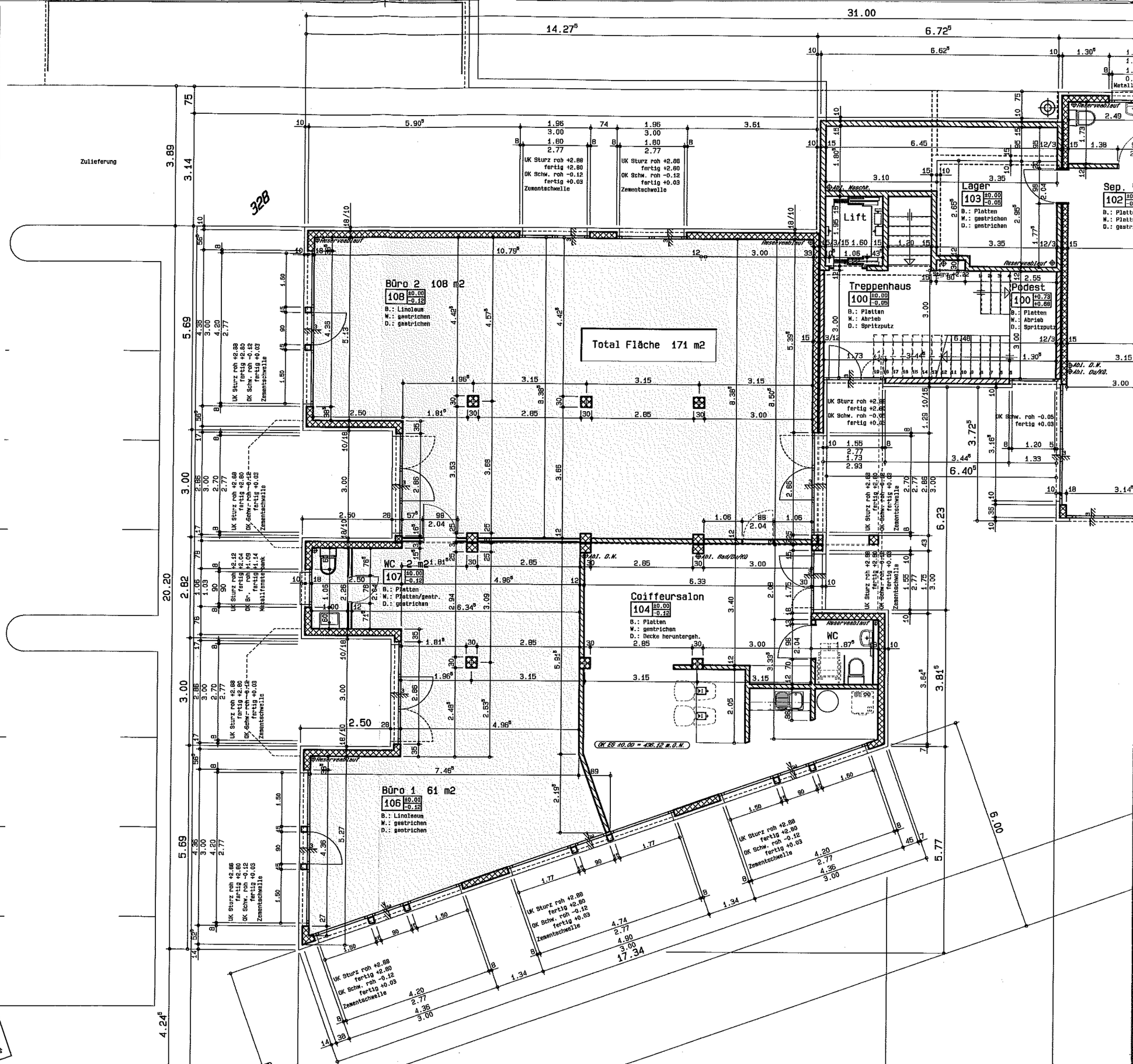
FIXPUNKT -0.18 = 435.94 m.ü.M.
OK EG ±0.00 = 436.12 m.ü.M.