

Gemeinde Wohlen

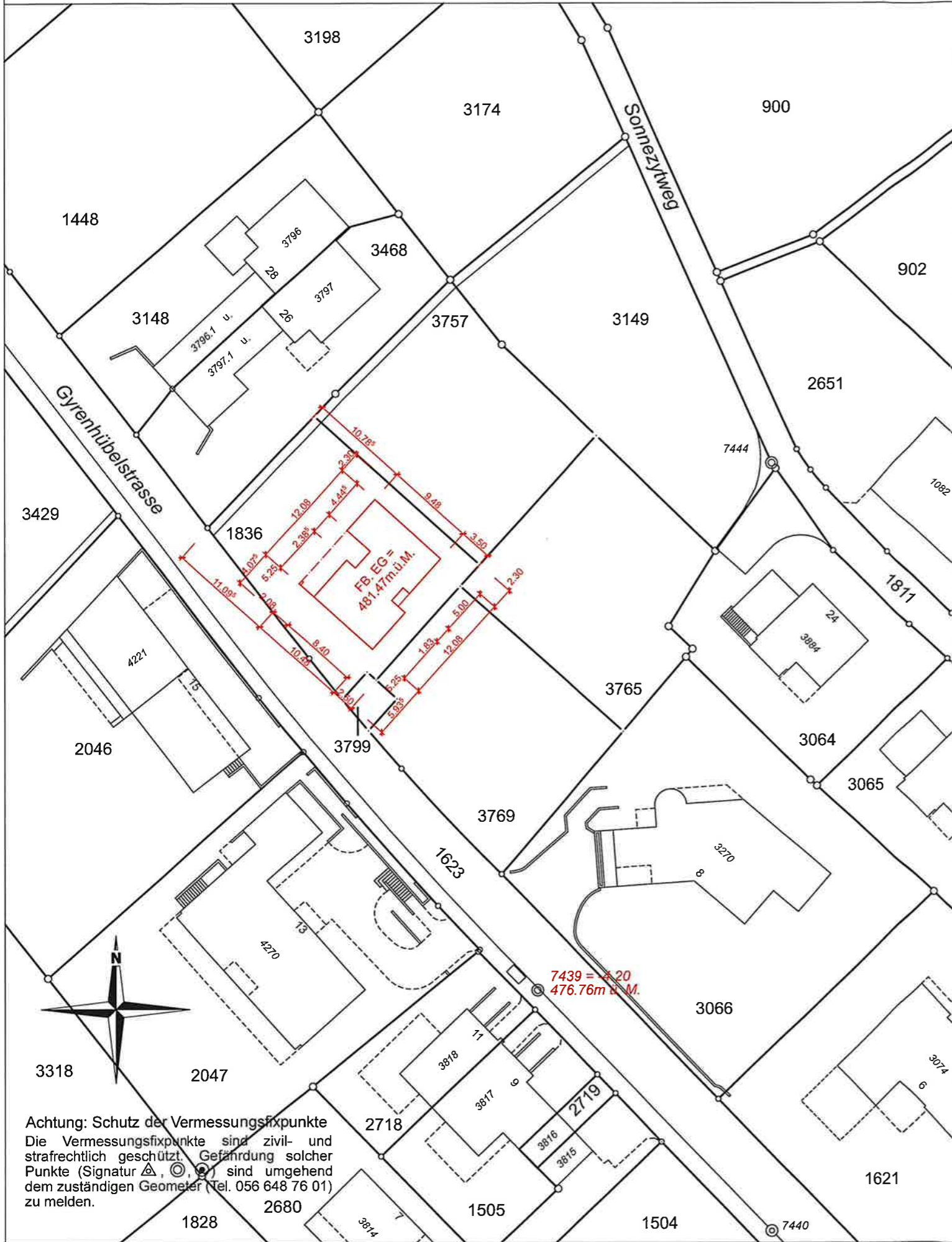

Achtung: Schutz der Vermessungsfixpunkte  
 Die Vermessungsfixpunkte sind zivil- und strafrechtlich geschützt. Gefährdung solcher Punkte (Signatur  $\Delta$ ,  $\odot$ ,  $\otimes$ ) sind umgehend dem zuständigen Geometer (Tel. 056 648 76 01) zu melden.

Bauherrschaft + Grundeigentümer  
 Wohlen, 07 April 2010  
 Herr Markus Geissmann

Architekt  
 Wohlen, 07 April 2010  
 Pewihaus  
 Architekturbüro Andreas Berger AG

Höhenfixpunkt PP. 7439 OK Stein = - 4.20 = 476.76 m.ü.M.      FB. EG = +0.60 = 481.56 m.ü.M.

<b>PewiHAUS</b>		Pewihaus Architekturbüro Andreas Berger AG Pilatusstrasse 2      5610 Wohlen Tel. 056 / 618 70 18      Fax. 056 / 618 70 10 e-mail:      pewihaus-wohlen@bluewin.ch			
BAUHERRSCHAFT	Markus Geissmann	Alte Bahnhofstr. 25a	5612 Villmergen	GR: A3	NR: 288-01
BAUPLATZ	Gyrenhübelstrasse	PARZ. 1836	5610 Wohlen	MST: 1 : 500	GEZ: SM
<b>SITUATION</b>				DAT: 29.03.10	REV: -

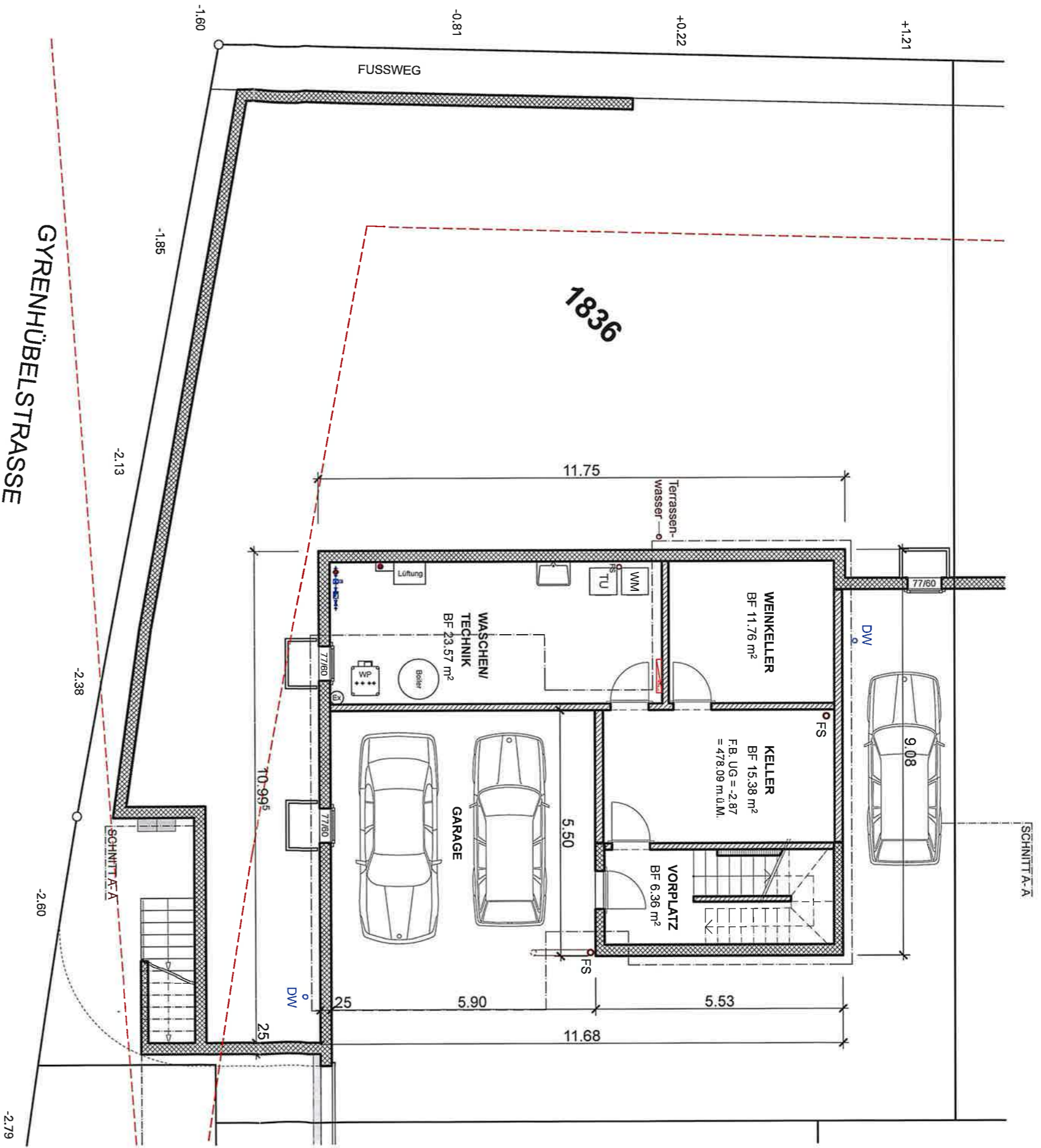

Bauherrschaft + Grundeigentümer  
 Wohlen, 07 April 2010  
 Herr Markus Geissmann

Architekt  
 Wohlen, 07 April 2010  
 Architekturbüro Andreas Berger AG

# pewihaus

**pewihaus** Architekturbüro Andreas Berger AG  
 Pilatusstrasse 2  
 Tel. 056 / 618 70 18  
 e-mail: [wohlen@pewihaus.ch](mailto:wohlen@pewihaus.ch)  
 5610 Wohlen  
 Fax. 056 / 618 70 10

BAUHERRSCHAFT	Markus Geissmann	Alte Bahnhofstr. 25a	5612 Villmergen	GR:	A3	NR:	288-02
BAUPLATZ	Gyrenhübelstrasse	Parz. 1836	5610 Wohlen	MST:	1:100	GEZ:	SM
	UNTERGESCHOSS			DAT:	12.02.10	REV:	02.03.10

Höhenfixpunkt PP 7439 OK Stein = -4.20 = 476.76 m.ü.M.

F. B. EG = +0.60 = 481.56 m.ü.M.





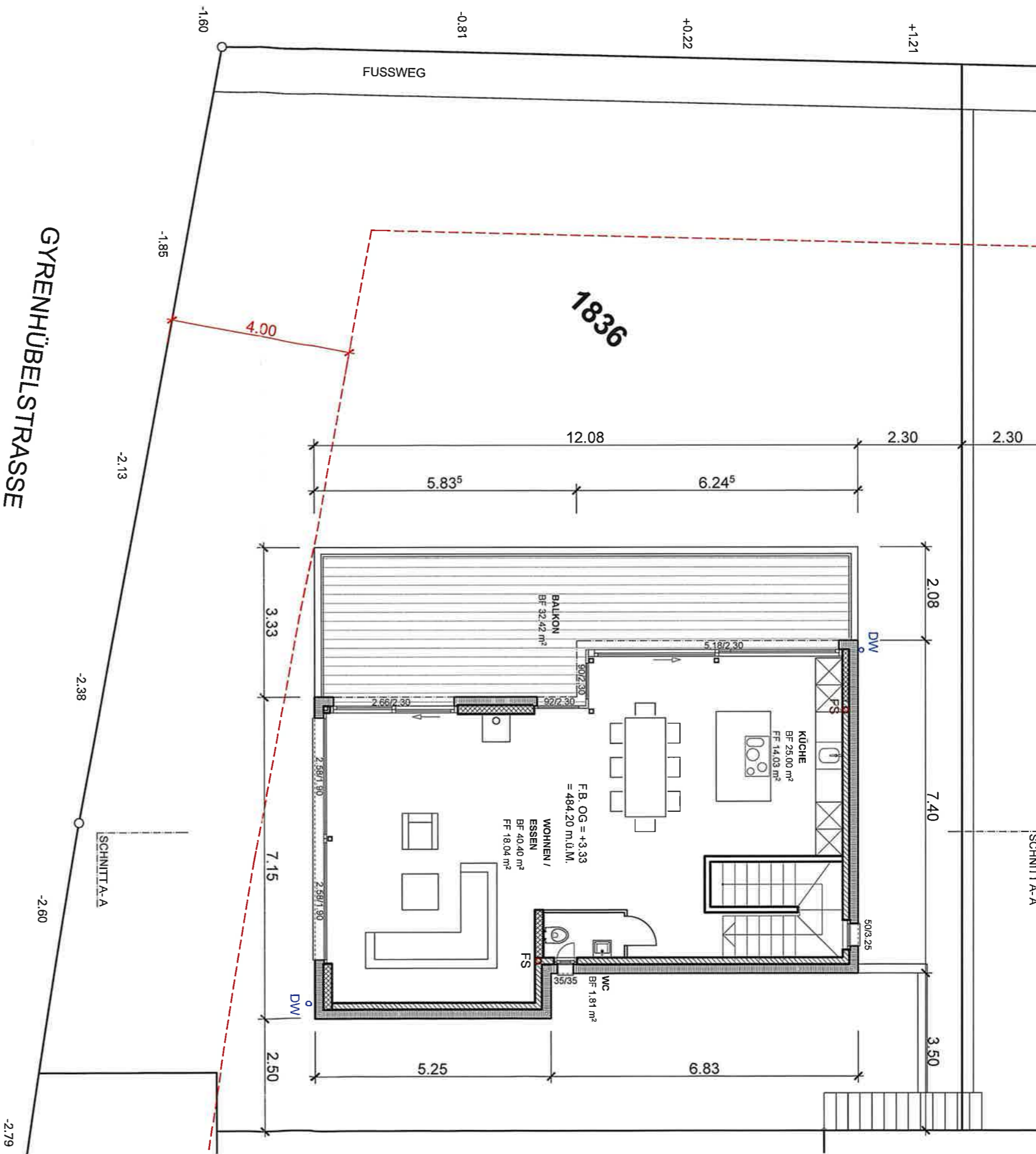
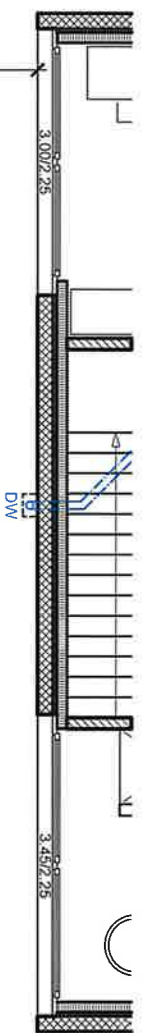

TROTTOIR

GYRENHÜBELSTRASSE

Bauherrschaft + Grundeigentümer  
 Wohlen, 07 April 2010  
 Herr Markus Geissmann

Architekt

Wohlen, 07 April 2010

Architekturbüro Andreas Berger AG

# peWiHAUS

peWiHAUS Architekturbüro Andreas Berger AG

Platusstrasse 2  
 Tel. 056 / 618 70 18  
 e-mail: wohlens@pewihaus.ch

5610 Wohlen  
 Fax. 056 / 618 70 10

BAUHERRSCHAFT	Markus Geissmann	Alte Bahnhofstr. 25a	5612 Villmergen	GR:	A3	NR:	288-04
BAUPLATZ	Gyrenhübelstrasse	Parz. 1836	5610 Wohlen	MST:	1:100	GEZ:	SM
	OBERGESSCHOSS			DAT:	12.02.10	REV:	0704.10

Höhenfixpunkt PP 7439 OK Stein = -4.20 = 476.76 m.ü.M.

F. B. EG = +0.60 = 481.56 m.ü.M.





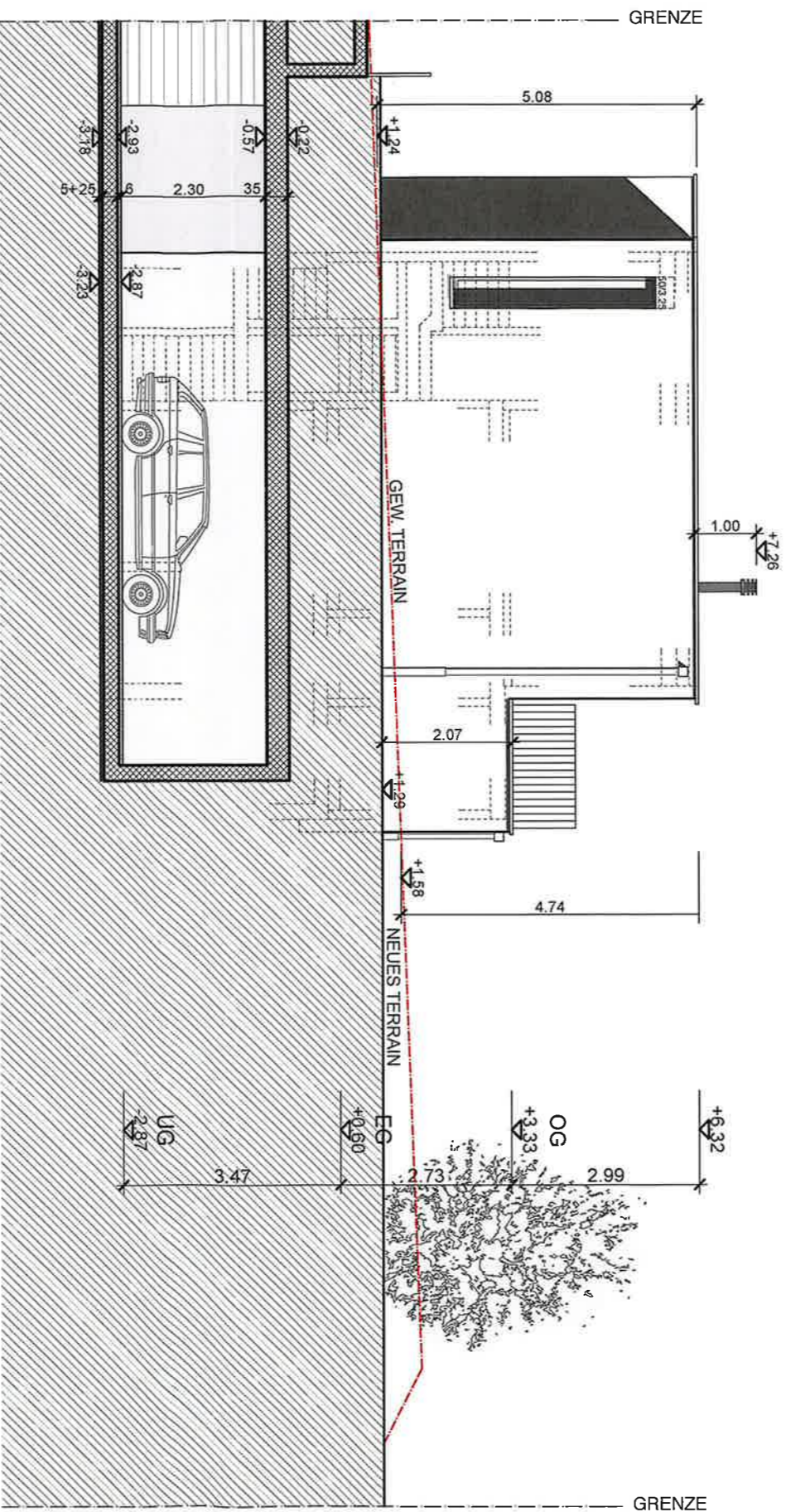

Bauherrschaft + Grundeigentümer

Wohlen, 07 April 2010

Herr Markus Geissmann

Architekt

Wohlen, 07 April 2010

Architekturbüro Andreas Berger AG

# peWiHAUS

**peWiHAUS** Architekturbüro Andreas Berger AG  
 Pilatusstrasse 2  
 Tel. 056 / 618 70 18  
 e-mail: wohlen@pewihaus.ch

5610 Wohlen  
 Fax. 056 / 618 70 10

BAUHERRSCHAFT	Markus Geissmann	Alte Bahnhofstr. 25a	5612 Villmergen	GR:	A3	NR:	288-06
BAUPLATZ	Gyrenhübelstrasse	Parz. 1836	5610 Wohlen	MST:	1:100	GEZ:	SM
	<b>NORDOSTFASSADE</b>			DATE:	25.02.10	REV:	0704.10

Höhenfixpunkt PP 7439 OK Stein = -4.20 = 476.76 m.ü.M.

F. B. EG = +0.60 = 481.56 m.ü.M.

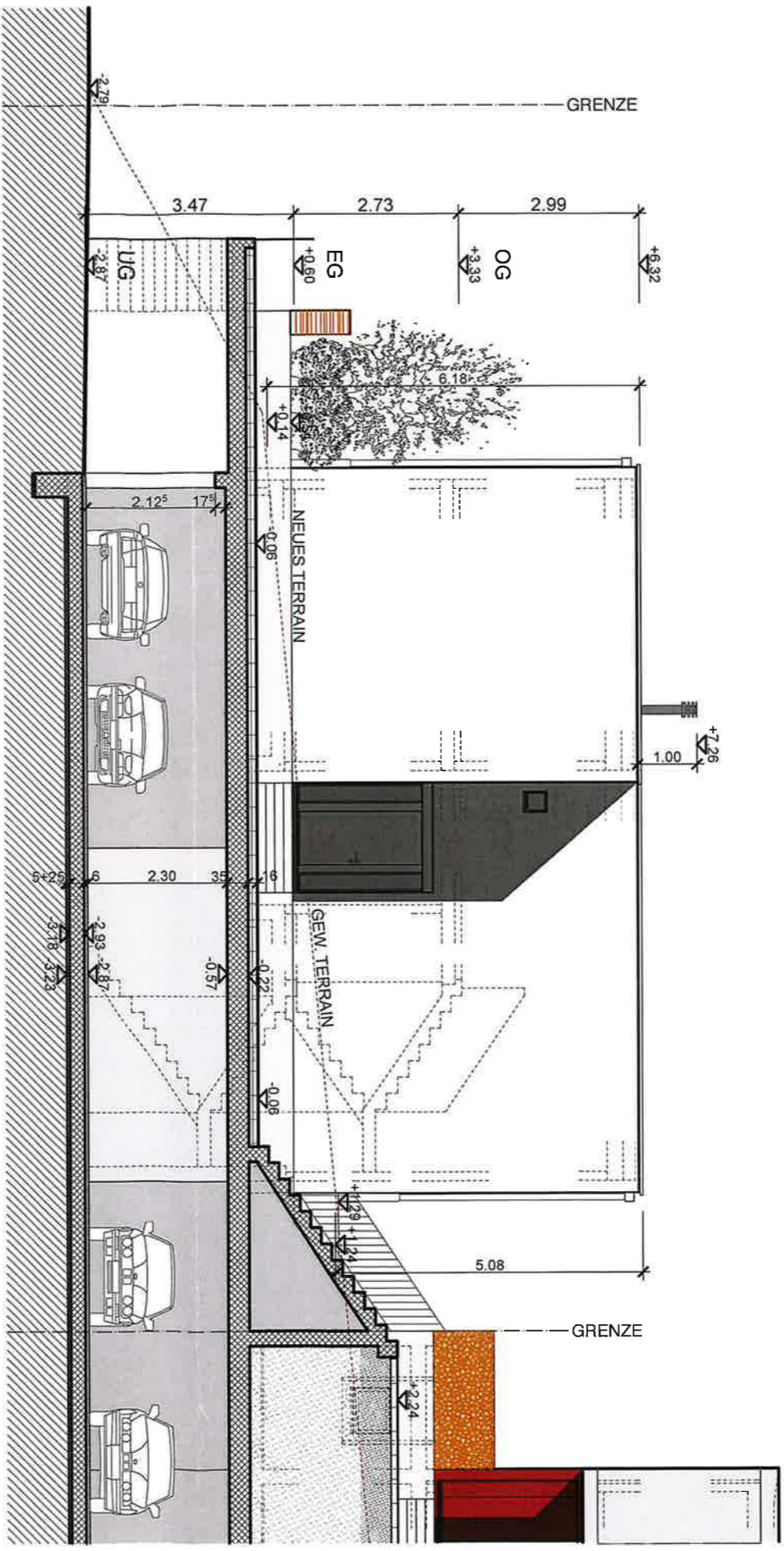

Bauherrschaft + Grundeigentümer

Wohlen, 07 April 2010

Herr Markus Geissmann

Architekt

Wohlen, 07 April 2010

Architekturbüro/Andreas Berger AG

# pewiHAUS

**pewiHAUS Architekturbüro Andreas Berger AG**  
 5610 Wohlen  
 Pilatusstrasse 2  
 Tel. 056 / 618 70 18  
 Fax. 056 / 618 70 10  
 e-mail: wohlen@pewihaus.ch

BAUHERRSCHAFT

Markus Geissmann

Alte Bahnhofstr. 25a

5612 Villmergen

GR:

A3

NR:

288-07

BAUPLATZ

Gyrenhübelstrasse

Parz. 1836

5610 Wohlen

MST:

1:100

GEZ:

SM

SÜDOSTFASSADE

DAT:

25.02.10

REV:

0704.10

Höhenfixpunkt PP 7439 OK Stein = -4.20 = 476.76 m.ü.M.

F. B. EG = +0.60 = 481.56 m.ü.M.

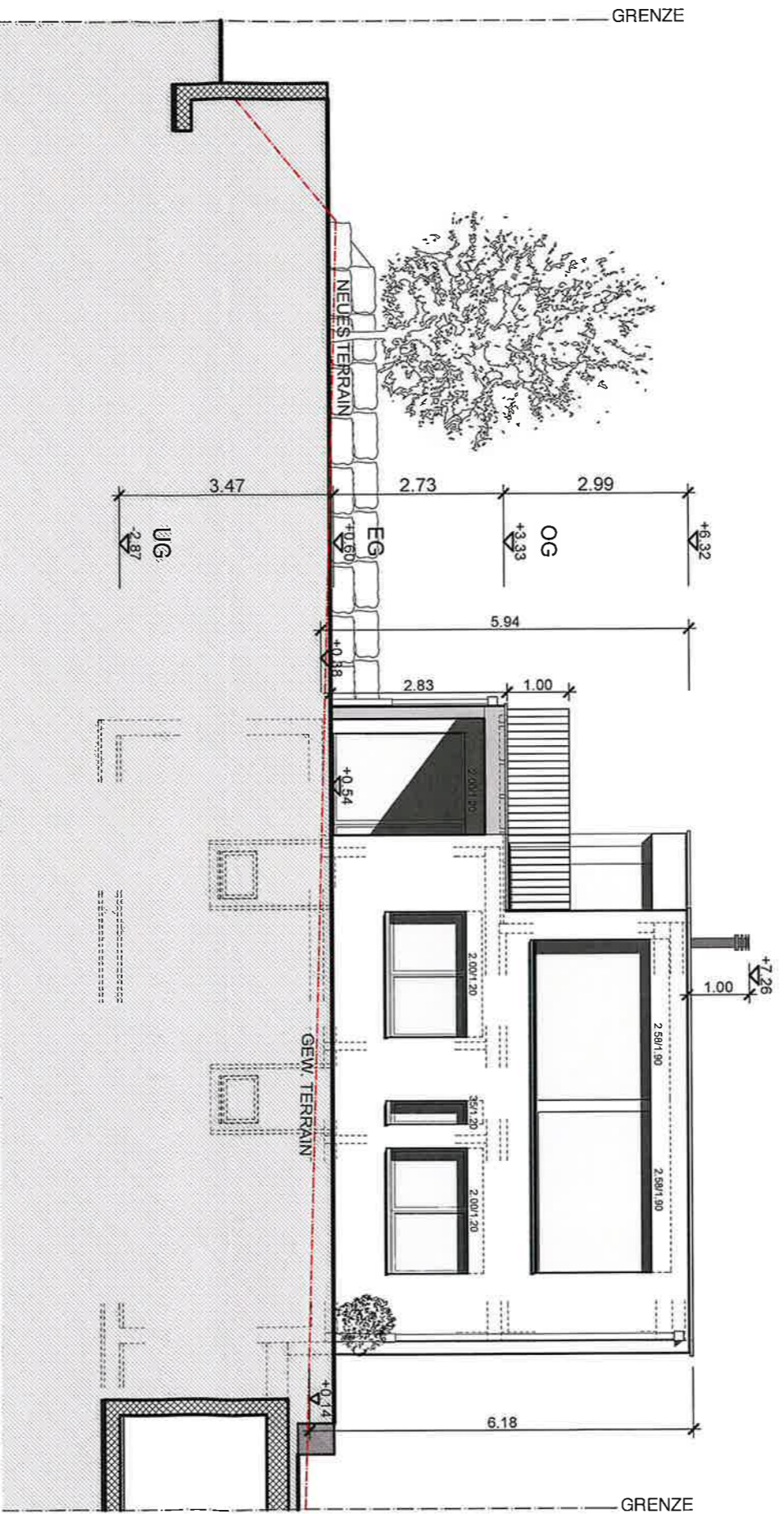

Bauherrschaft + Grundeigentümer

Wohlen, 07 April 2010

Herr Markus Geissmann

Architekt

Wohlen, 07 April 2010

Architekturbüro Andreas Berger AG

# peWiHAUS

**peWiHAUS Architekturbüro Andreas Berger AG**  
 Pilatusstrasse 2  
 Tel. 056 / 618 70 18  
 e-mail: [wohlen@pewihaus.ch](mailto:wohlen@pewihaus.ch)  
 5610 Wohlen  
 Fax. 056 / 618 70 10

BAUHERRSCHAFT	Markus Geissmann	Alte Bahnhofstr. 25a	5612 Villmergen	GR:	A3	NR:	288-08
BAUPLATZ	Gyrenhübelstrasse	Parz. 1836	5610 Wohlen	MST:	1:100	GEZ:	SM
	<b>SÜDWESTFASSADE</b>			DATE:	25.02.10	REV:	07.04.09

Höhenfixpunkt PP: 7439 OK Stein = -4.20 = 476.76 m.ü.M.

F. B. EG = +0.60 = 481.56 m.ü.M.



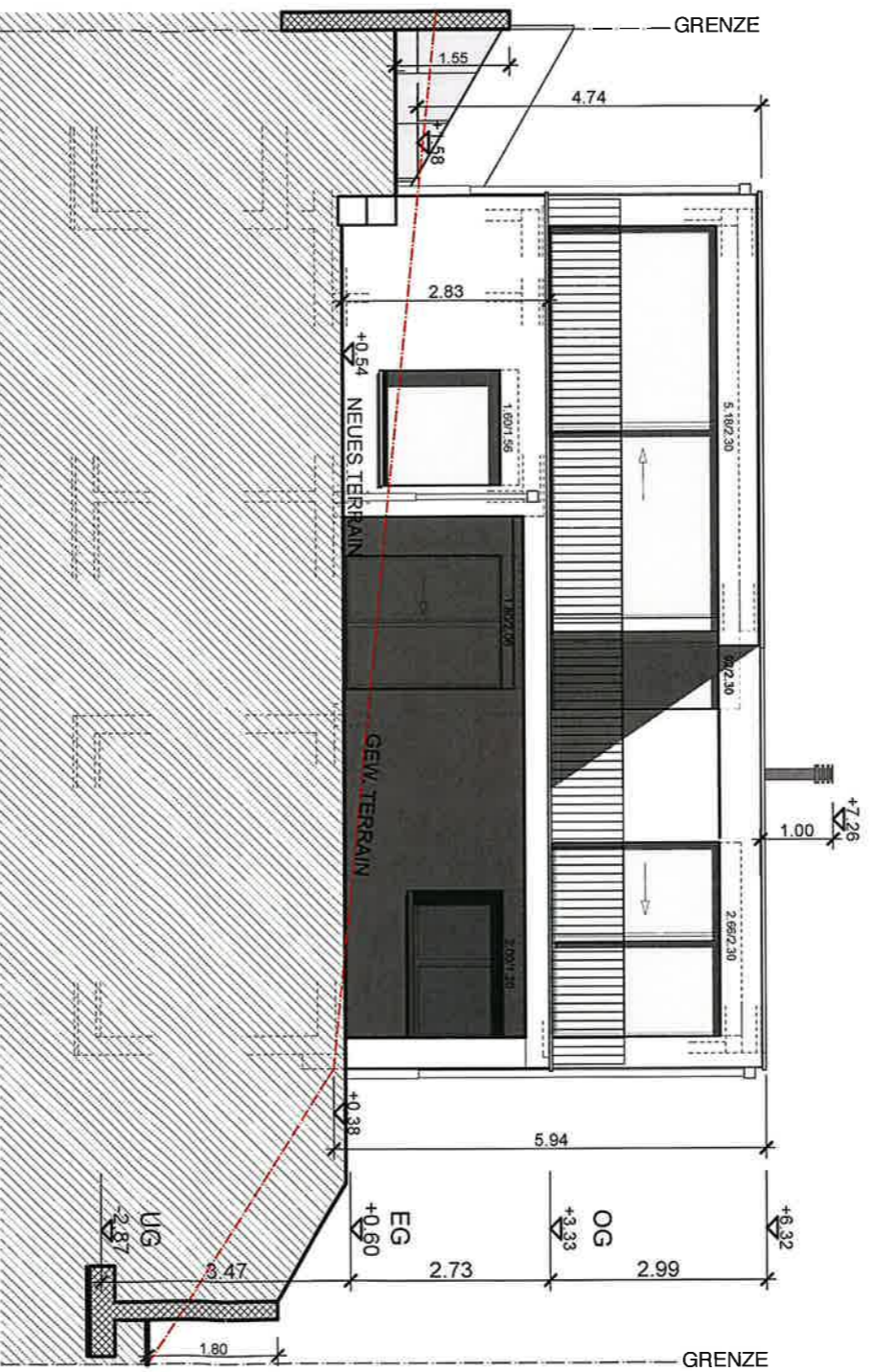

Bauherrschaft + Grundeigentümer

Wohlen, 07 April 2010

Herr Markus Geissmann

Architekt

Wohlen, 07 April 2010

Architekturbüro Andreas Berger AG

# peWiHAUS

peWiHAUS Architekturbüro Andreas Berger AG  
 Pilatusstrasse 2 5610 Wohlen  
 Tel. 056 / 618 70 18 Fax. 056 / 618 70 10  
 e-mail: wohlen@pewihaus.ch

BAUHERRSCHAFT	Markus Geissmann	Alte Bahnhofstr. 25a	5612 Villmergen	GR:	A3	NR:	288-09
BAUPLATZ	Gyrenhübelstrasse	Parz. 1836	5610 Wohlen	MST:	1:100	GEZ:	SM
	NORDWESTFASSADE			DATE:	25.02.10	REV:	0704.10

Höhenfixpunkt PP: 7439 OK Stein = -4.20 = 476.76 m.ü.M.

F. B. EG = +0.60 = 481.56 m.ü.M.