Edmund Jourdan AG

PROJEKTNR.:	9364
GEZEICHNET:	ANo
DATUM:	01.04.2022
MASSSTAB:	1:50
PLANGRÖSSE:	A3

Koten (Meereshöhe):

PLANTITEL: OG Wohnung

PLANNUMMER: 11

PLANUNGSPHASE: Baueingabe

DER ARCHITEKT: EDMUND JOURDAN AG, MUTTENZ

BAUVORHABEN:
Neu Balkon, Bahnhofstrasse 5, 4132 Muttenz

AUFTRAGGEBER:
Geschwister Jacques und Erna Zeller-Stiftung c/o Stephan Gutknecht, Burggasse 12, 4132 Muttenz
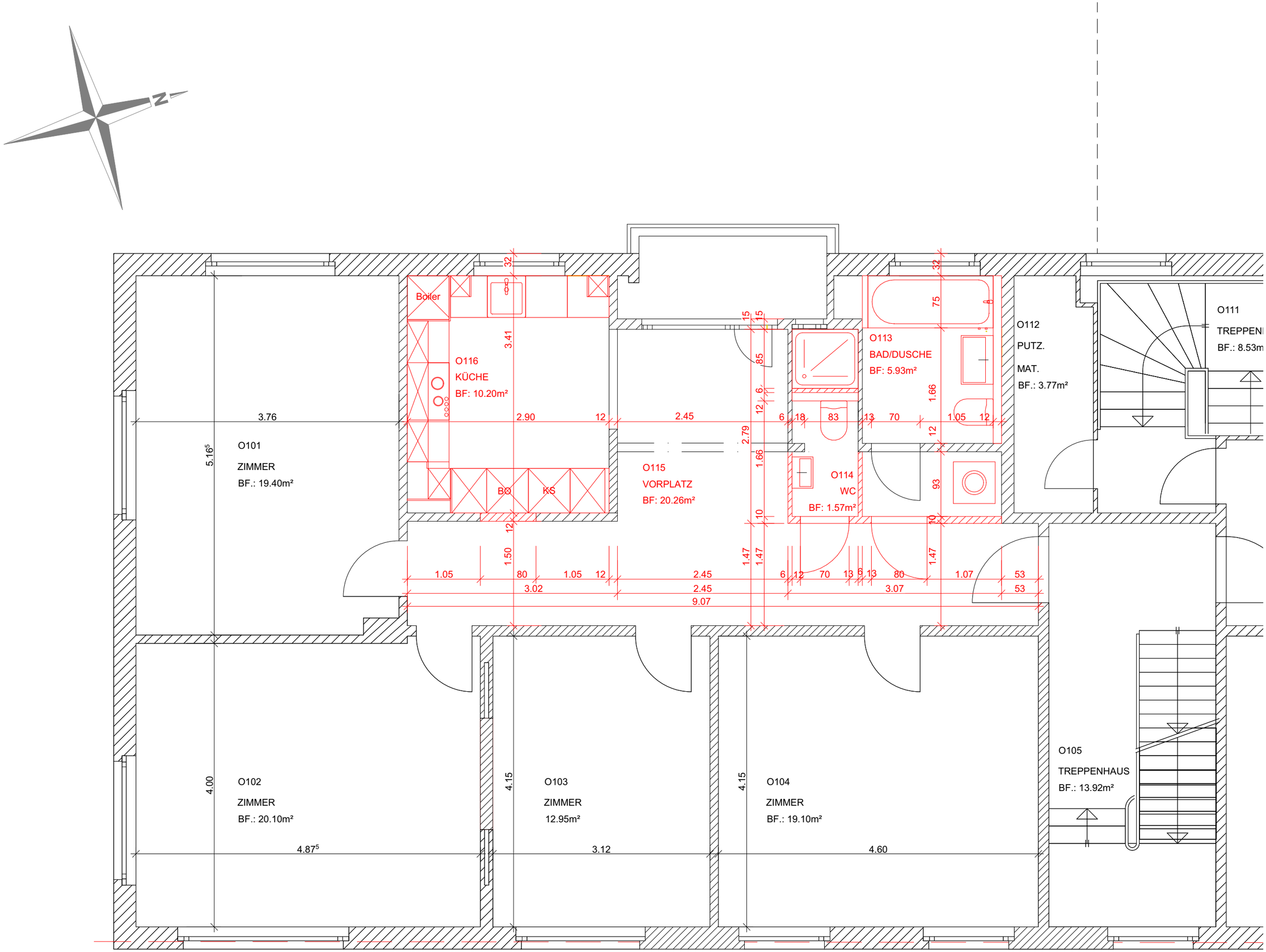
PLANVERFASSER:
EDMUND JOURDAN AG, TRAMSTR. 3, 4132 MUTTENZ