ARGE Urs Hostettler + Hans Ziltener
Im Ackerhof 4 - 8422 Pfungen
info@hostettler-architekt.ch
Urs Hostettler 052 315 31 10
Hans Ziltener 052 242 67 27

Objekt

Bauherrschaft

MFH Sunnehof

Unterdorfstrasse 48, 50
8311 Brütten
LUMATRADE GmbH,
Marktgasse 8, 8400 Winterthur

Haus A, Obergeschoss
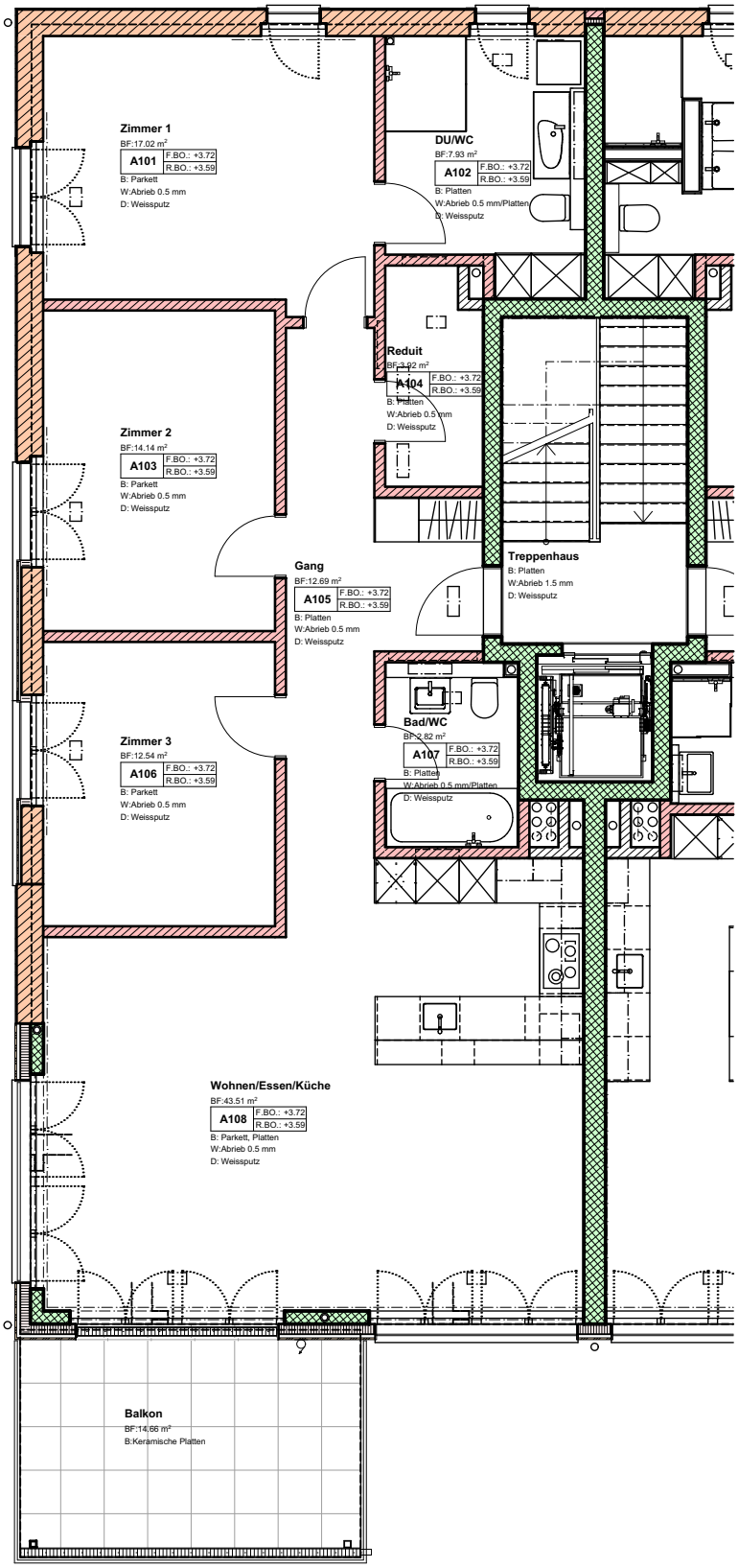
Mst	**1:100**	Ojekt-Nr	**168**
Plan-Nr	**168-204**	Gez	**AR**
Dat	**...**	Rev