LIV & JOY

MEHR WOHNEN.
MEHR LEBEN.

Redingstrasse 24

# WHG. 24.0401

| | |
|---|---|
| Stockwerk: | **4. Obergeschoss** |
| Grösse: | **4.5 Zimmer** |
| Wohnfläche: | **114.0 m²** |
| Aussenfläche: | **14.5 m²** |

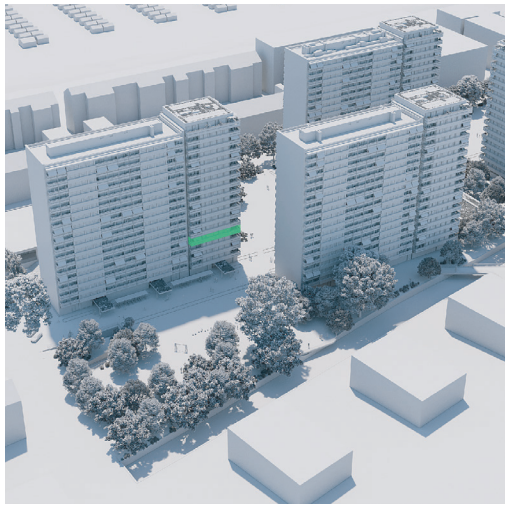

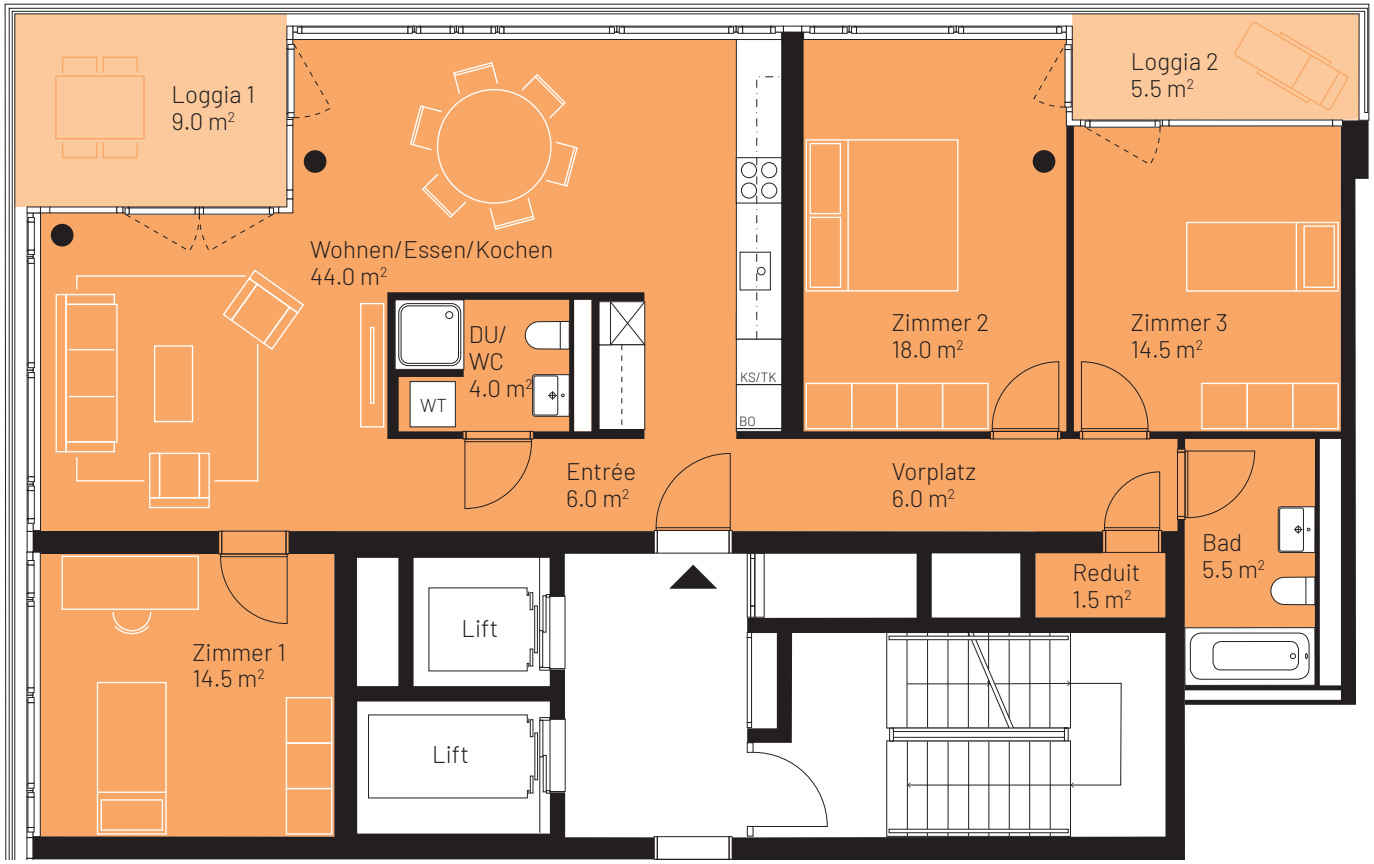


0 1 2 3 4 5 m

1:100 (A4)

Alle Angaben, Pläne, Zeichnungen usw. sind unverbindlich. Bei sämtlichen Flächenangaben handelt es sich um Circamasse.
Änderungen und Zwischenvermietung bleiben vorbehalten.

info@liv-joy.ch
LIV-JOY.CH