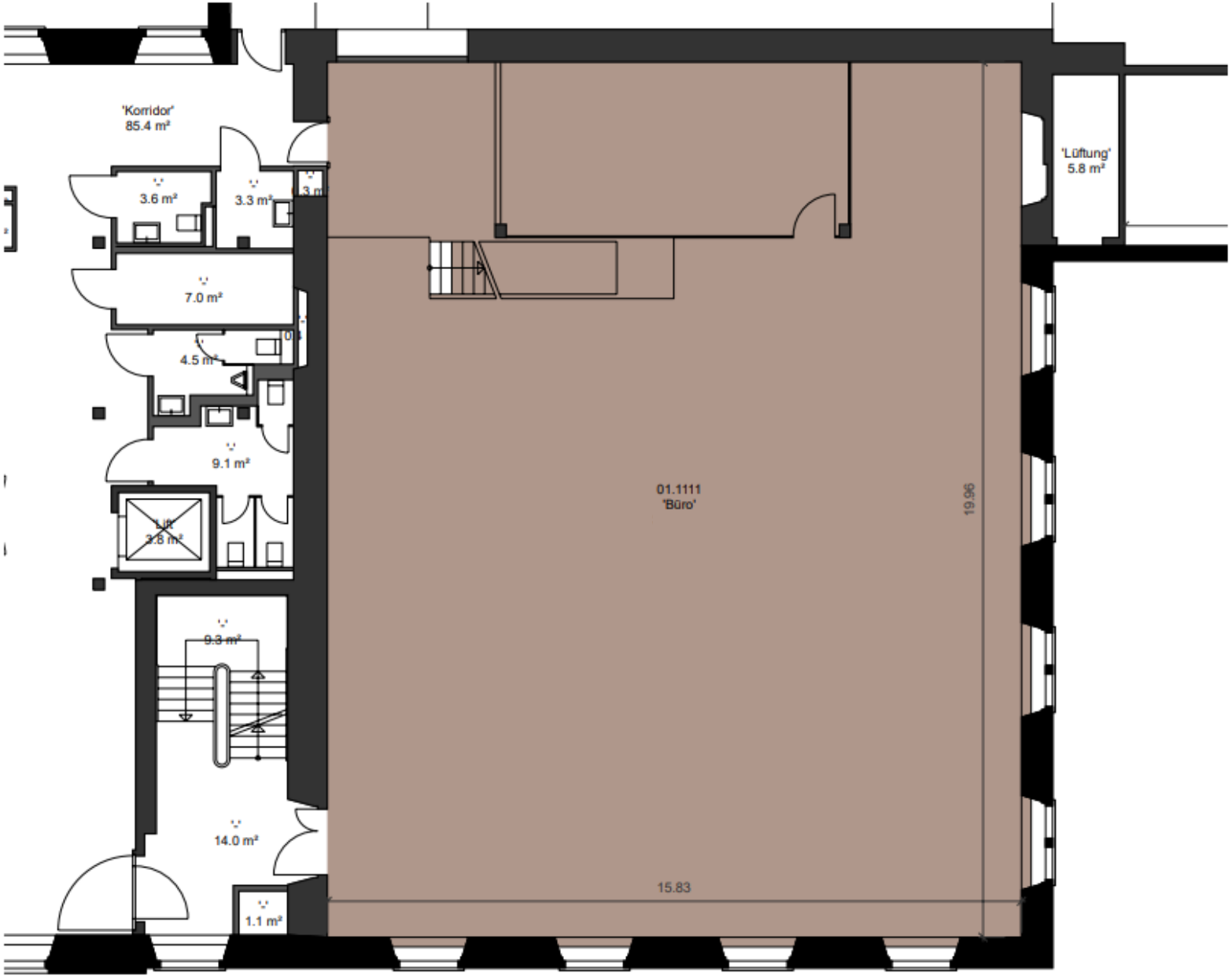

HIAG

visi

Liegenschafts-Nr.	30420
Adresse	Zürichstr. 15-17 8607 Aathal-Seegräben
Nutzungsart	
Bewirtschafter	
Druckdatum	15.03.2022
	Aktuelle Situation
Etage	**1. Obergeschoss**

Vermietungsplan (ID)

	VWAGF*	ZF*	VMF*
30420.01.1111	369m²		

5 m

N

*Dieser Vermietungsplan hat ausschliesslich informellen Charakter. Der Interessent bzw. Mieter kann aus dem Vermietungsplan daher keinerlei Ansprüche ableiten. Für Mietflächen, Masse, Grundrisse, Einbauelemente, Türanschläge usw. gelten ausschliesslich die in der Hauptmietvertragsurkunde gemachten Angaben. Alle Massangaben sind für Ausführungs- und Bestellungszwecke vor Ort zu prüfen. Nichttragende Wände müssen vor Abbruch bezüglich Statik mit einem Fachplaner geprüft werden. VWAGF=Vermietbare Wohn-, Arbeits- u. Gewerbefläche, ZF=Zuschlagsfläche, VMF=Vermietbare Fläche (gerundet)