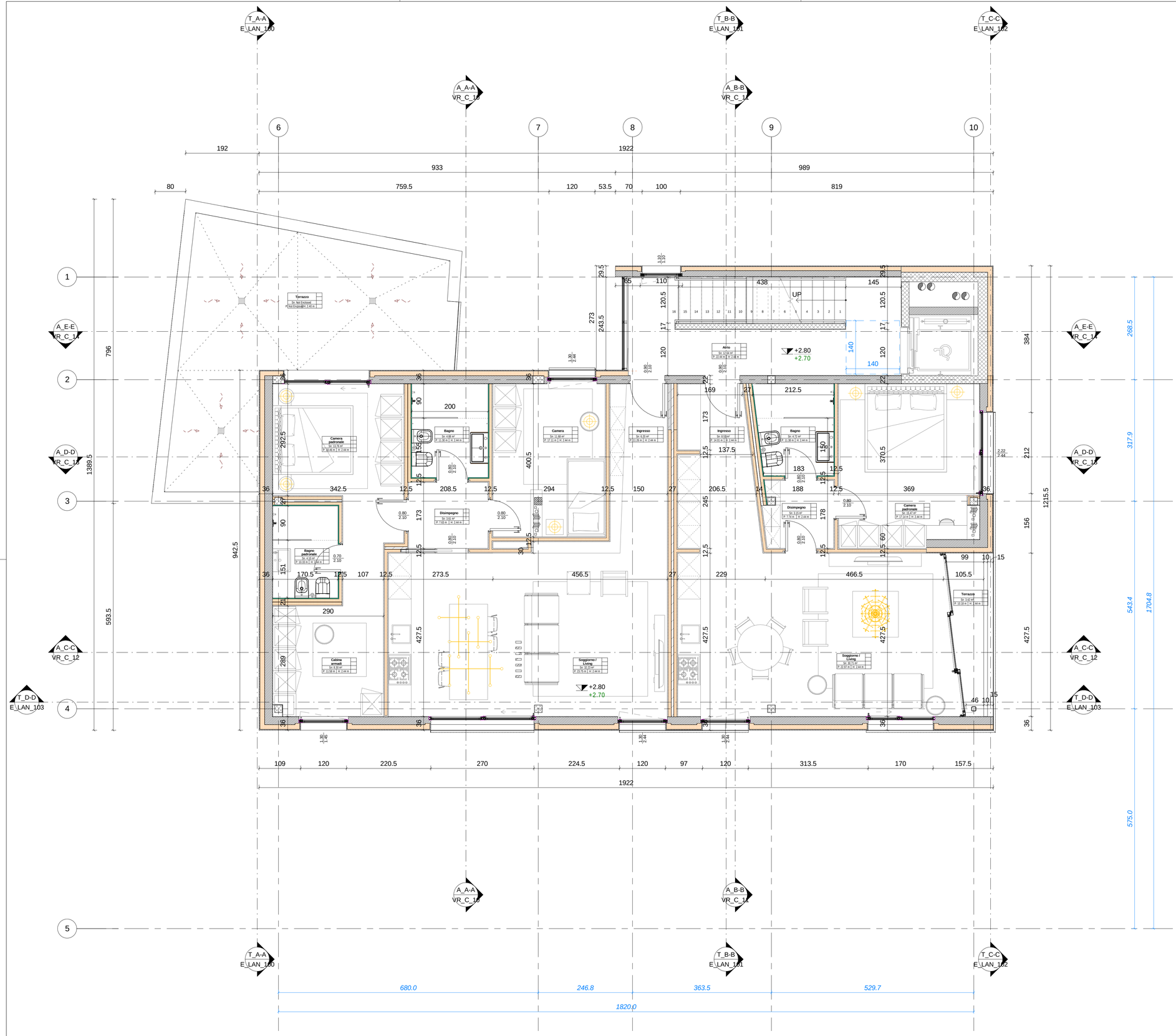

LEGENDA

ARCHITETTONICO

- Calcestruzzo armato
- Mattone in laterizio forato
- Muro di confine esistente
- Pannello isolante
- Isolante rigido in lana di roccia
- Legno
- Terreno
- Intonaco/ cartongesso
- Listelli in laterizio facciavista

RIFERIMENTI GRAFICI

- 1 / A101 — Sezione / Tavola di riferimento
- +/- 0.00 — Quota altimetrica al finito
- +/- 0.00 — Quota altimetrica al rustico
- P 1 — Porta / n° Porta / EI 00 / Resistenza al fuoco
- F 1 — Finestra / n° Finestra / EI 00 / Resistenza al fuoco
- M 0 — Chiusura/partizione verticale / n° Chiusura/Partizione / EI 00 / Resistenza al fuoco (Per dettagli vedere E_ARC_601)
- Colonna di scarico
- Pluviale
- xx — Quota al finito
- xx — Quota al rustico
- xx — Quota strutturale
- FV 01 — Facciata vetrata / n° Facciata
- S 0 — Chiusura/Partizione Orizzontale / n° Chiusura/Partizione (Per dettagli vedere E_ARC_602)
- Aerazione bagni
- Emissione cappa cucina

MISURE LOCALI E FINITURE

Nome locale | Superficie | Perimetro | Altezza | Finiture

Finiture superficiali

- W0: Pareti — W1 Tinteggiatura/intonacatura; W2 Rivestimento in gres
- C0: Soffitto — C1 Tinteggiatura/intonacatura
- F0: Pavimenti — F1 Rivestimento in legno per interni; F2 Rivestimento in gres; F3 Rivestimento in battuto di cemento
- B0: Zoccolino — B1 Metallico da incasso

Quota ±0.00 = Quota assoluta +292.00 m s.l.m.

Altezza foro vani porte h= 215 cm

Confine lotto

PROGETTO : Residenza Castello
Via Streccia, 2 - Ponte Tresa

CLIENTE : PURASC-INVEST SA

PROGETTISTA :

A++ is a brand of
ARCH SA
via Cantonale, 19
6900 Lugano,
Switzerland
VAT CHE134983394IVA
ph. +41 (0)91 910 18 88
e. info@a2plus.green
www.a2plus.green

CONSULENTI :

REV.	DATE	DRAWN	CHECKED	DESCRIPTION

CLIENT | ARCHITECT

PHASE	PRELIMINARY TECHNICAL DISCIPLINE	DRAWING No.	DRAWING TITLE.
Variante DDC	Architettonico	VR_C_03	Pianta Piano Primo

JOB	DRAWN BY	CHECKED BY	DATE	REV. DATE	SCALE
A079	SN	DL	05/03/18		1:50

All rights reserved. These drawings and specifications and the copyright therein are the property of ARCH SA and must not be used, reproduced or copied wholly or in part without the written permissione of ARCH SA