

Nordwestfassaden

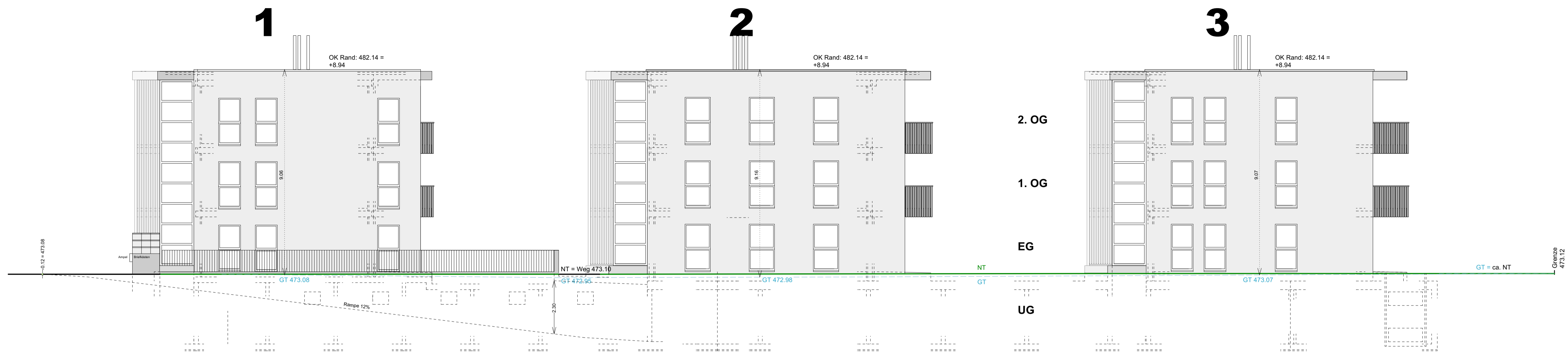

Südostfassaden

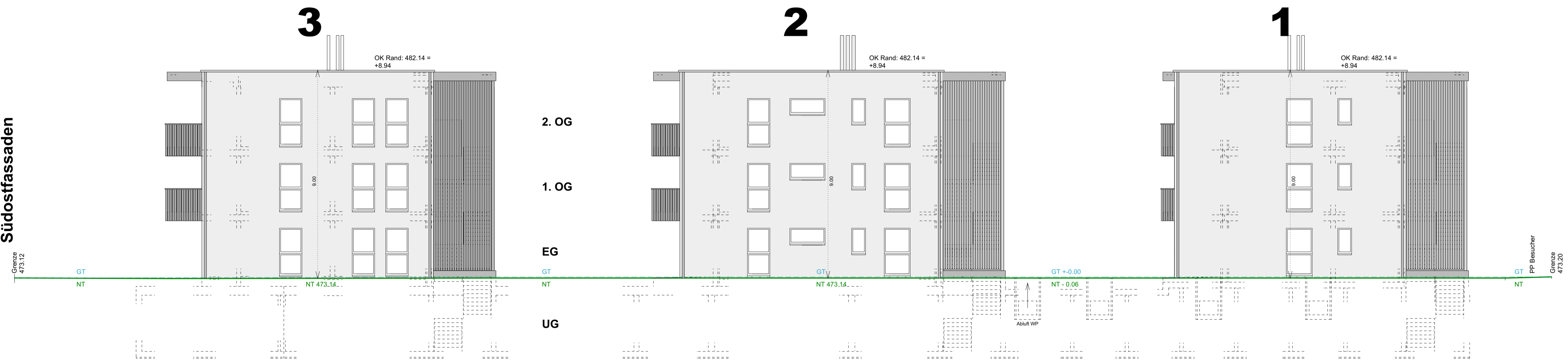

Schnitt A-A

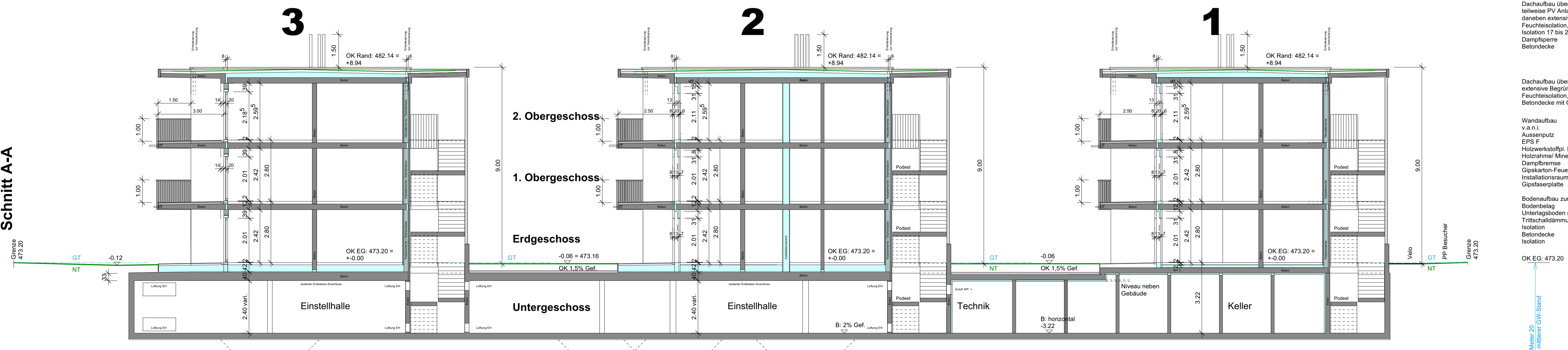

Beschreibung für alle 3 Gebäude:

Dachaufbau über Wohnungen:  
teilweise PV Anlage  
darneben extensive Begrünung 8 cm  
Feuchteisolation, wurzelfest  
Isolation 17 bis 25 cm  
Dampfsperre  
Betondecke

Dachaufbau über Balkon + Treppe  
extensive Begrünung 8 cm  
Feuchteisolation, wurzelfest  
Betondecke mit Gefälle zu den DW

Wandaufbau  
v.a.n.i.  
Aussenputz 5 mm  
EPS-F 80 mm  
Holzwerkstoff, P5 16 mm  
Holzrahme/ Mineralwolle 180 mm  
Dampfbremse  
Gipskarton-Feuerschutzplatte 18 mm  
Installationsraum 40 mm  
Gipsfaserplatte 15 mm

Bodenaufbau zum UG:  
Bodenbelag  
Unterlagsgelände mit Bodenheizung  
Trittschalldämmung 22 mm  
Isolation 14 cm  
Betondecke 25 cm  
Isolation 60 mm

OK EG: 473.20

21 Meter 20  
bis mittlerer GW-Stand

höchster Grundwasserstand: 453.40 m ü.M.  
mittlerer Grundwasserstand: 452.00 m ü.M.

Ort / Datum:

Bauherr:

Architekt:

GT= gewachsenes / bestehendes Terrain  
NT= neues Terrain / Weg

Objekt: **4922 Bützberg, Schlossstrasse 20 - 3 Mehrfamilienhäuser**

Plan: **Längsschnitt - Längsfassaden**

Bauherrschaft: MELARI AG, Bernstrasse 71, 4922 Bützberg

Architekt: Trösch Architektur  
Baudienstleistungen GmbH

Baumgarten 21  
Tel. 062 / 963 00 77

3376 Graben  
f-troesch@troesch-co.ch

Pl. Nr.  
Dat. 29. 06. 2022  
Mst. 1: 100  
Pl.Gr. 84 / 60  
Gez. W. Schurter  
Rev. 4. 10. 2022