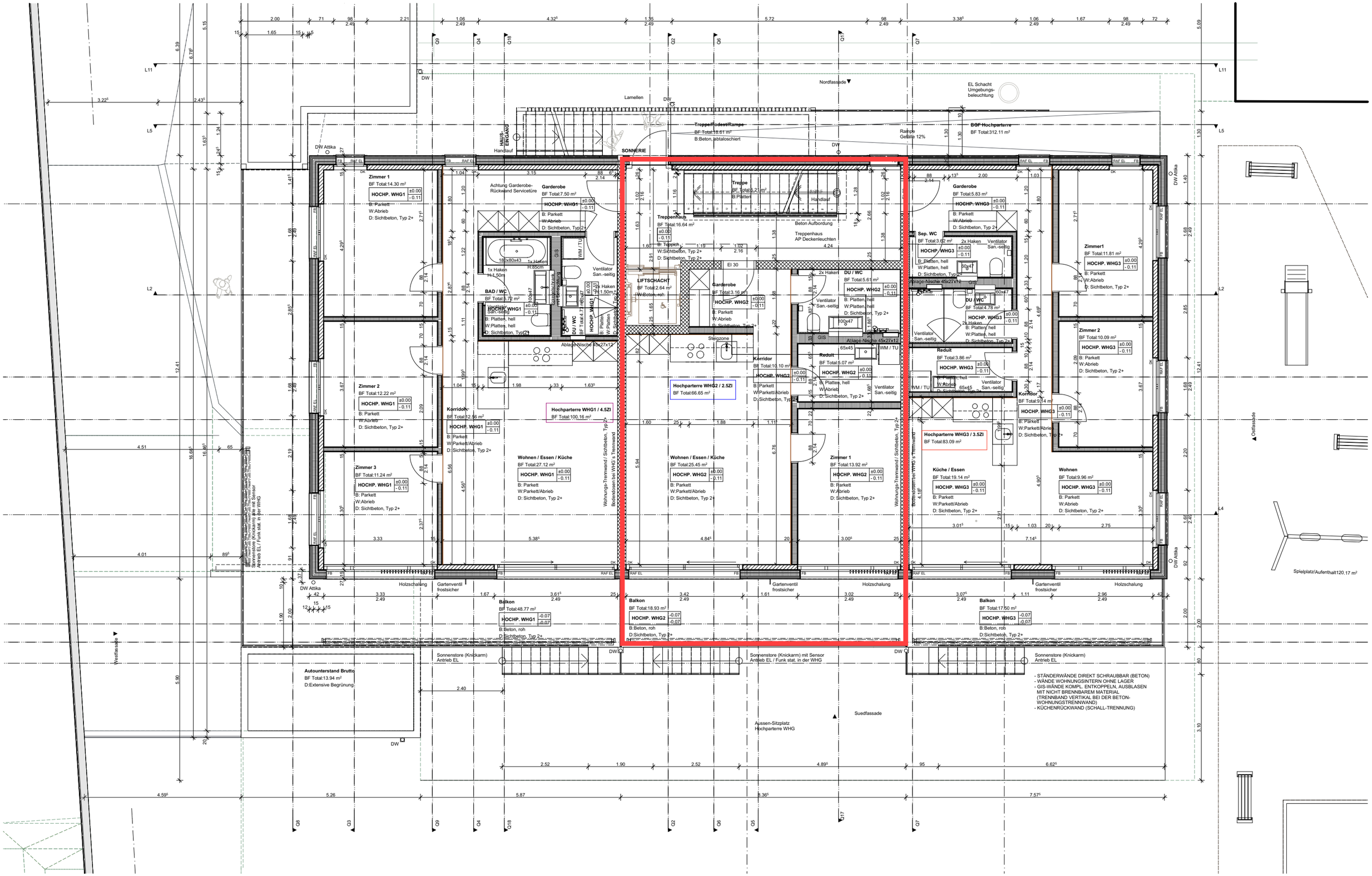

baupunktbern
general und
totalunternehmung
thunstrasse 9
ch-3005 bern
t +41 31 822 08 66
f +41 31 822 08 67
info@baupunktbern.ch
www.baupunktbern.ch

0 1 2 m

N

Neubau MFH Steingruber

Parzelle NR.2091, (1268) / Kirchenfeldstrasse 1d+e, 3250 Lyss

Katrin und Emil Steingruber A3

Hochparterre 19.11.2019_MG